第一萬零六百四十五號

叻報

有限公司

Lat Pau Press, Ltd.

No. 11, Cross Street, Singapore.

Chinese Daily Newspaper.

本館在哥勞實得力門牌十一號

(PRINTED AND PUBLISHED FOR THE PROPRIETORS BY TEAP KWEE HOON.)

德律風一千一百六十四號

THE SHIMADA SHOTEN

NS

發售廣告

本公司備辦各款書紙色紙包皮紙雪白
嗎囉紙各色厚䌷板紙紅白咭片大小信
封各色簿商嘜願無任歡迎
星架坡哥羅文度得力門牌二十三
號寄二　頭店東京市銀座街　號
英一千九百十八年五月一號
島田商店謹啟

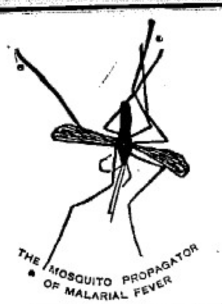

中國精治寒熱
藥丸之標樣凡各
藥房均有寄售目
今尋常攻瘧之
有用此丸以為
瘧之症無不立除
備病用之諸君
便能知其神妙也
英一千九百一十
七年二月一號
牙實奴公司謹啓

請用双喜香煙唯一國貨

中國寔業8
久陷漩渦8
救而出之8
帮手喺大哥8
南洋兄弟烟草公司啓

十枝包庄者　愛國　飛船
▲廿枝包庄者　雙喜　飛馬
▲五十枝罐庄者　喜禾　四喜　長城　地球
▲一百枝罐庄者　飛車
△總發行所星架坡羅敏申律門牌
第二十八號
△吉隆坡羅哥街內設分局　英荷印緬各屬概有代理
南洋兄弟烟草公司　駐叻總司理人簡英甫
民國六年丁巳元月初十日

朱有蘭茶菸生油金綫中國祥貨

本號生熟烟絲各種名茶自種生油皆自設工
廠督辦不惜工本務求精美故菸有辟瘴化痰
之功茶具除熱提神之妙生油則饒有滋養之
益以上出品風行諸僑胞咸歡迎衛生家所推
重者也更有南洋各綫亦茶綫色各庄士布花
樣新鮮綺麗屏幔洋棹無不美備以供
諸君之采擇將各貨價目列如後
八兩一百四十包本號紅烟每箱沽五十九元
四兩二百八十包本號紅烟每箱沽五十九元
六兩二百包本號紅烟每箱六十二元
二兩五百六十包本號紅烟每箱六十元
二兩四百廿包本號花生烟每箱七十三元
八兩一百四十包冠蘭紅烟每箱沽三十四元
二兩五百六十包冠蘭紅烟每箱三十五元
四兩二百包本號生切烟每箱沽銀五十五元
二兩四百包本號生切烟每箱五十五元
二兩百六十包本號鶴鵝銀針茶每箱四十四元
二兩一百六十包本號鹿嘜包種茶每箱沽
銀十一元
[illegible]包[illegible]銀針古勞茶每箱　六元
[illegible]號馬年茶每包[illegible]元
[illegible]十包[illegible]茶每箱[illegible]
[illegible]茶每箱十七元
[illegible]九[illegible]
[illegible]茶[illegible]
二[illegible]包[illegible]每箱七元
一[illegible]茶[illegible]三元
一[illegible]包[illegible]茶[illegible]每箱十四元
二[illegible]金綫[illegible]担
八[illegible]一十[illegible]金綫[illegible]每担　照時價
嘜[illegible]生[illegible]金綠　常有大[illegible]三寶[illegible]酒水
有[illegible]各庄[illegible]名茶　[illegible]金綠
生油[illegible]行
電話第八百三[illegible]九號
中華民國丁巳年元月初十日

（名不虛傳）

▶凡有患眼疾注意◀

先生[illegible]之手[illegible]
而邑家山[illegible]一[illegible]余新加
坡十[illegible]五年精究眼科眼[illegible]料[illegible]須得
其效[illegible]凡眼症之疾[illegible]或紅[illegible]或白
翳至及目[illegible]不用刀割免防痛
苦不過[illegible]便能收功效[illegible]明如
常非余誇言自前治愈華人洋人及各色人
等不可勝算就是治愈之人贈送証書及歡
送彩屏者甚多亦[illegible]致謝之誠敬
也至及[illegible]之疾余亦最[illegible]手世上無雙
亦不用刀割只用散藥[illegible]天包[illegible]此係
用藥之[illegible]亦乃先生[illegible]法之能也倘若諸君
有犯其症者不防移玉[illegible]敝局請問余必歡
迎包[illegible]大減價[illegible]送不取
藥金此為先生修世之德也
凡七州府三州府及爪亞島一切之人
有眼疾皆係此治愈也
民國七年二月廿二號　本局主人謹啟

朱廣蘭茶烟生油廣告

本號創辦[illegible]生油各[illegible]
貨已歷六十餘[illegible]價實
載各埠[illegible]七商素[illegible]許[illegible]行銷海外並
選成知今加辦中國土布毛巾線襪
竪衫烟紙各欵皆選招等上[illegible]皆價
値從廉現新貨絡繹運到以便愛
國諸君[illegible]倘蒙光顧
[illegible]表歡迎
（紅烟生油價列）
[illegible]廣蘭八[illegible]一百四十包紅烟每箱沽銀
六十元　四兩二百八十包全價
[illegible]廣蘭二兩五百六十包紅烟每箱沽銀
六十一元
[illegible]廣蘭二兩四百二十包[illegible]花生烟每箱
[illegible]廣蘭四兩二百八十包生切烟每箱六
十四元
[illegible]生八兩一百四十包紅烟每箱沽銀三
十二元　二兩庄三十三元
[illegible]廣蘭一兩一千二百包生切烟每箱
[illegible]十元
[illegible]八兩一[illegible]紅[illegible]每箱
[illegible]各[illegible]名茶[illegible]列于後
[illegible]廣蘭二兩[illegible]六十[illegible]每箱沽十一元
[illegible]茶
[illegible]廣蘭二兩[illegible]六十[illegible]茶[illegible]箱沽十二元
[illegible]
[illegible]香茶二兩一百七十包[illegible]茶[illegible]箱沽
銀七元
[illegible]二兩[illegible]八十[illegible]種茶[illegible]箱沽
銀[illegible]元
[illegible]一元七角
[illegible]八兩[illegible]茶每箱銀
三十六[illegible]
[illegible]十斤[illegible]
[illegible]一[illegible]茶[illegible]箱[illegible]十八元
[illegible]六十[illegible]茶每箱銀
十三元
[illegible]一[illegible]四十庄六安茶每箱沽十
三元　一[illegible]六十庄仝[illegible]
[illegible]生油[illegible]照時價
[illegible]如
[illegible]取[illegible]
[illegible]坡中[illegible]門牌[illegible]朱廣蘭啟
丁巳年元月初十日

▶和豐銀行有限公司廣告◀

THE HO HONG BANK, LIMITED.
(INCORPORATED IN SINGAPORE)

注意

檳榔嶼本分行定一千九百十八年某月十號開張

本公司專作銀行各項營業并各埠匯兌

諸君欲顧名請移玉到本行內接洽　本行董事職員等均遵照銀行條例訂立台約恪守定章必擇定英一千九百一十七年弁不里二號拜將辦理將本公司地點資本職員列于左

甲　地點

本總行設在新嘉坡十碑街花園角總局電話一千零三十號

（子）分行

一在檳城港仔口街門牌八十五號

一在峇六甲商面街門牌一百五號

一在峇株吧轄呀嘸依不風鑿街門牌十七號

一在蔴坡士蝶烏街門牌七十七七十八至七十九號

（丑）代理處

香港和通號　廈門和濟號

上海穗裕洋行　其餘等埠俟接洽定議再行宣佈

乙　資本

本公司計冊股本八百萬元已出股本四百萬元已認定三百五十萬元

丙　職員

主席　林君秉祥

董事兼總理　林君秉懋

董事兼議政局員　林君文田

李君俊源　徐君垂青

曾君江水　陳君禎祿

吳君泗濱　張君順善

留君亞四　林君推遷

陳君瑞和　姚君來來

邱君明昶

總司理兼庶務員　蕭君保齡

英一千九百一十八年五月一號

和豐銀行有限公司啟事

代論

○京政府派三十萬大軍五路平定西南之計畫（續）

將來計畫。用季純第六師之一部。及江北駐清江之一混成旅。約三千人。為左路後援。另以海軍第二艦隊策應海岸。統計此路人數有三萬六千名之譜。對粵之右路都司令為吳佩孚。而以下之軍力配置之。吳佩孚之第三師約八千名以外。李奎元第十一師之一部及新招者約二千名　方玉普之一旅約三千名　蕭耀南之一旅約一千五百名。陳德修之安武軍十五營約五千名。蕭安國之一旅約二千五百名。張敬堯第七師之一部田宜普約一千名　宋第二十八師之一旅約五千名。統計三萬五千人上下。而以王占元第一師之一部。直隸混成第一旅。湖北混成第一旅。原駐孝感者約五千名。為後援。及吳金標之江西第九混成旅約四千名。為後援。統計此路人數可六萬人左右。此為二路之後方援兵。其新招軍之一半。約一萬名。及在安徽之安武軍一部約五千名。奉天第二十九師之大半約七千名。在京第十三師之一部約五千名　江蘇楊春普之第十九師約六千名　陸續集成動第二師之一部約五千名。為後繼　其數在六萬內外。統計攻粵全軍約三十萬人以上　而攻粵之械彈。前已運粵全部及漢陽半部。今又以日本械之一部。供給兩路之用。

丙　援應後方之佈置　姜桂題或曹琨王占元為五路總援應。（一）趙倜為攻川北路總援應。閻錫山副之（二）王占元為攻川東路總援應（三）陳光遠為攻粵中路總司令。（四）楊善德為攻粵左路總援應　盧永祥副之。（五）張敬堯為攻粵右路總援應。

丁　五路進行之分發。子　攻川東路分兩路。（一）正面。（二）側面。正面由宜昌進。側面由建始進。先得夔萬。會合北路之軍。進攻重慶　另以奇兵服應湘西。以防側面及後方之受攻。丑　攻川北路分兩路。（一）正面（二）側面　正面由漢中走南江進取保寧。側面由秦州走昭化會台。取漢中。正面則支之兵。攻取劍州。會台保寧正面之軍。以攻成都。而以竹山紫陽之少數兵作攻勢。以為疑兵。以牽川北之軍力。寅　攻粵中路分兩路。（一）正面。（二）側面。正面由南安赴大庾攻韶州。會台右路正面軍進取廣州。側面由龍南還取連平遙為取惠州之勢。以擊粵軍之力。而分其勢。卯　以攻粵左路分兩路（一）正面。（二）側面。正面以攻潮州。側面走永定而由詔安攻分水關。取黃岡以攻潮州。另以海軍攻汕頭潮陽以攻埔。會正面之軍夾攻潮州。又令一路為疑兵。作攻勢於上杭。以分在梅粵軍之勢。辰　攻粵右路分兩路。（一）正面。（二）側面。正面由醴陵攸縣茶陵安仁。走桂陽。以攻仁化　會合中路正面軍進取韶州　以入廣州。側面由湘潭　攻衡山衡州耒陽郴州。走宜章。以攻樂昌。會攻韶州另以一路極衡陽零陵。以分粵軍之勢。又政府已由參陸辦公處議決。確計畫。攻粵援川。同時並舉。其期限預定八個月。軍費預算三千五百萬元。已籌有的款云。

譯電

○泰山輪船被魚雷擊沉

漢口電稱　據寧波傳來消息　謂中國商船公司之泰山輪船。載有浙江軍隊千人。以援允閩省軍力者。前往福建。駛至福州海濱　被魚雷擊沉。一說云泰山輪船之沉沒。係被去年設置宣布獨立第一艦隊之海圻　用魚雷轟擊所致云。

○敵人運船之被沉

倫敦電稱　據羅馬消息。敵人艦隊。護送運船一艘。前往多刺蘇港。遂為義國驅逐艦隊攻擊。該運船卒被轟沉。

○英法意再借美欵

倫敦電　據華盛頓消息。財政總長麥克都君宣言。美國再借二百兆元美金與英。一百兆元與法。一百兆元與意。計協約國所借之債。已達五千七百六十四兆元之數。

○美國戰訊

倫敦電稱。據美國消息。滔路之北及羅里然陣地　兩方炮戰。非常猛烈。前星期三日。美國飛行家兩人。擊墜德機三架。

○比國戰訊

倫敦電稱。據比國消息。敵軍飛行隊昨攻宿士提醫院。擲下炸彈四枚。邇來炮戰復形活動。而於披尉禁戰區為尤甚云。

○法領事電

巴黎電稱。德國飛機。昨日欲飛渡巴黎者三次。均被我之飛機阻止。卒不能達其目的云。

○法領事電

巴黎電稱。英法航空隊。昨日擊墜敵機六十一架。并炸攻沙獺布勒之車站。及鐵道路。以致徹晶焚燒。火勢燎原云。

○德機夜攻巴黎

倫敦電稱　據巴黎官場消息。謂十五晚十句鐘。忽聞有德機來襲巴黎之警告。我之擊空炮。開炮轟擊　更有防衛飛機。出而拒敵。敵機因此不能駛近巴黎。僅於外城擲下少數炸彈而已。及至半夜。則安靖無事。

○英潛航隊不落敵人手

倫敦電稱　勞打訪員消息。謂英國有潛艇七艘。在波羅的海。先事自行炸燬。免陷於德人之手。軍官水手均已登陸。

發售廣告

本公司備辦各款書紙色紙包皮紙六十庄雪白機器紙各色印字油墨厚薄紙板紅白咭片大小信封各色信紙圖畫紙畫圖布印信部印信底墨樹膠印墨上等自來水筆美國儉媒雖紗英國製造皮夾　諸商賜顧無任歡迎

新到三十寸針吼機平沽

Address:— Khai Sun & Co. 215, South Bridge Road, Singapore

戊午年三月初二日　星洲潘木街啟新公司謹告

吉舖吉地招租廣告

啟者茲有丹戎巴葛門牌三十九號即民商客棧左便吉地一段地大約八千尺民商客棧右便吉地一段地大約一萬尺

紐美朱律一馬路牛車水邊武結巴梳即舊日廣致和醬園之晒地井屋一座今可照舊做醬園之用極佳

命園廟後便近山頂實傑律有屋一座中有房室十三間另吉地四萬餘尺

丁加羅士的大門牌十六號四層樓舖一間

以上四欵吉舖吉地均皆出賃價甚相宜合意請駕玉面商可也

大坡瑪珠單邊街門牌廿八號昌興一樓臨寅傑知租

民國七年五月十號

東京海上保險有限公司
Tokio Marine Insurance Co., Ltd. (Incorporated in Japan)
資本一千五百萬日元　已收股銀三百七十五萬元

明治火災保險有限公司
Meiji Fire Insurance Co., Ltd. (Incorporated in Japan.)
資本一百萬日元　已收股銀五十萬日元

以上二公司受保海面水險兼輪世界各埠均可受保及保火險兵險等價格克己遠顧　諸君幸垂惠焉

Mitsui Bussan Kaisha, Ltd. Agents, Singapore
(Incorporated in Japan.)

石叻總代理三井洋行啟

英一千九百一十七年九月十號

先施公司

本公司所辦各種貨品紗綢土布為最新最美久蒙各界歡迎　今又新到大帮草帽毛帽笠衫線襪綠襪學士綢鞋及各特式貨品價極相宜採辦請君幸

新注意

香港先施有限公司支店啟

舖在星加坡城厘角門牌十四號　電話一七四六

民國七年二月一號　啟

THE SINCERE CO., LTD.
(INCORPORATED IN HONGKONG).
14 NORTH CANAL ROAD SINGAPORE.

本坡

◉留醫院七週紀念之續誌

本坡廣惠肇方便留醫院。昨星期日舉行第七週紀念慶典。其盛況已誌昨報。茲再將是日各界祝詞。及贊正南強兩校之慶祝歌。錄之如下。以供衆覽。◉民國七年。五月十九日。爲廣惠肇方便留醫院七週紀念之辰。同人等欣與其盛。謹貢蕪詞。用申頌祝。其總大智慧成無量功德。休哉海澨。域承沐其澤。星洲公立南強學校同人鞠躬◉維八中華民國七年。五月十九日。乃廣惠肇留醫院七週紀念慶典。爲詞祝之曰。天之不完。闕憾靈早。人之不完。疾病痛苦。誰能補憾。克稱仁道。方便醫院。三扁術組。慈愛爲懷。痌瘝在抱。起沉愈絕。無告有告。七年積極。備斯懈僉。無以頌之。呼曰仁道。星洲公立光華學校同人鞠躬◉維中華民國七年。五月十九日。乃廣惠肇留醫院七週紀念之期。同人等謹率蕪詞而祝之曰。正德體中和之實德。剛柔燥濕。忘厥憂勞。運元化之神功。寒燠雨暘。安如衽席。非特勵同羣屋。繼同濟濟濟以與留名。復見茂被星洲。得好生衛生之功而登醫道。況學接醫軒。功成位育。儼若楊枝一灑。大千世界均沾。膏雨頻施。凡百編氓有賴。從此得海春生。慈航暗渡。蒼生之疾苦旋消。三扁之幸福靡涯矣。丹戎巴葛振華學校同人等鞠躬。◉戊午歲。四月初十日。適廣惠肇方便留醫院舉行七週紀念。謹率學生觀禮。然斯醫院之捌設也。不知耗若干心血。費幾許精神。做善業之無疆。謀同胞之得所。不揣譾陋。聊作蕪詞以祝之曰。如日之升。如月之光。麻栊海嶋。造福無疆。星洲純德女學校謹祝。◉中華民國七年。五月十九日。適廣惠肇留醫院七週紀念之期。敝校同人。躬逢盛會。殊具榮觀。爰綴歌詞而祝曰。僑民疾苦。家室靡依。奄奄一息最淒其。星洲善士。濟衆博施。留醫院七載於茲。地方清潔。針灸神奇。救我同胞作健兒。精神強固。百事可爲。將來紀念無窮期。華僑女學校同人謹上。

◉請觀影戲

昨晚牛車水華英電影戲開演天津水災慘狀之影片。到觀者異常擁擠。蓋欲一睹天津水災慘狀之眞相也。時約九點三十分鐘。即將此影片開演。初則紅十字會梓艇往天津城西屋頂救人。及竹林村大街破屋救人。其哀號求救之難民。歷歷可睹。繼則天津衛生隊與中國紅十字會防疫隊之出發救人。及紅十字會閩會長沈仲禮君之入醫院慰問病者。其熱心救濟同胞之情形。殊令觀者爲之感動。餘如宣與華之設留醫院。美國熱心家之建築篷棚。以處置難民。各善員趕製棉衣。踴志士督匯糧食。以及災黎之扶老攜幼。猶狽於途。種種眞象。不能盡述。諸君有興。幸速往觀可也。

◉臬案紀聞

潮人林盞。被控行使僞紙幣。及身上藏有僞幣一案。日前在臬堂提訊。供畢。衆陪審員均謂被告有罪。臬憲遂判禁監禁兩年。並作苦工。

◉誰在留醫院遺落鎖匙

頃接留醫院稱函。昨在會場拾得鎖一抽。未審爲誰氏遺落。爲告失匙者。可向坐辦李君榕卿取回云云。

◉注意

趣歌四面一欄。自本日起。移入附張之內。閱者幸留意焉。

◉承頂廣告

丹戎巴轄大馬路五拾六號門牌區偉圖之喋啡茶店今因志圖別業自願將該號全盤生意與及傢私什物等件頂與謝秋承受原日區偉圖之安榮號有與人揭借欠項如過一星期交易後概與承受人無涉此佈

承頂人謝秋啟 卅

戊午年四月十二日

◉道南學校第五次諸寶號先生承認月捐

裕源公司二十元 兩和公司一十五元 東興號一十五元 南春公司 榮記號 萬隆公司 德裕興 長成棧 協泰昌 周義德 德春公司 益順號 泉協發 王梅亭 各一十元 計銀一百六拾元合上四次共認月捐銀一千零九十五元

民國七年五月廿一號 道南學校啟 乙

◀當今良醫▶

鄙人八舍弟日前患大熱症初起之時勢甚劇烈此遂煩燥昏迷不醒大渴讝語奄奄一息垂危萬分多方醫治罔效幸得友人介紹敬延

陳梅溪先生 診治投與解毒治血之劑日夜連進幾服三四日間便覺安痊深感 先生再造之恩無以爲報爰綴數言以伸謝悃並爲同病者介紹焉崇閱

先生醫治內傷失血咳嗽潮熱婦人胎前產後各症尤爲妙手誠當今良醫也

先生寓海山街第二號門牌每晨七點開診十點半下午二點在叻報聽診

住宅丹戎巴葛青爵街十七號

戊午年四月十一日

松柏街口廣華燒臘店葉飛龍敬頌

◉總領事館通告

四年公債六期息款前由北京匯到第一批業已照發今又續匯到第二批息款凡本埠及外埠如有未領息款者希即持票到領館領取可也 卅

戊午年四月十一日 駐新加坡總領事館公布

△道南學校第四次諸寶號先生承認月捐

合昌棧 楊集茂 合隆號 恆利公司 各一十五元 黃成美號 允昌號 志成公司 協隆源 源發成 致茂號 益泰安 吉昌號 吳怡茂 福同源 各一十元 計銀一百六十元合上三次共認 捐銀九百三十五元

民國七年五月十六號 道南學校啟 い

啓者本公司定期本月廿九號 拜三日 下午兩點半在來佛丞利士第三號本寫字樓拍賣之貴重屋宇如左

九百九十九年期商場重舖戶在本坡蘇六甲實得力門牌廿五號面積二千一百七十一尺每年繳納地稅四元

欲知詳細章程及圖則請到本公司取閱可也

THE COMMERCIAL RUBBER CO. LTD.,
INCORPORATED IN SINGAPORE.

英一千九百一十八年五月十八號 商務樹膠有限公司啓 （十一）

◉華人在嗎拉埠之書出世

華人在嗎拉埠之書乃實得力印務公司發刊者此書不日即行出版內容極爲豐富所有言論關於華人工業之事蹟及社會上之發達一一紀載無遺著作出於名家手筆附有撮影之通告及出色華人之眞像此書釘裝極爲精細堅固華麗如欲購閱請與沈維璧君面商可也

總編輯英吉利士君 實得力太晤士西報

實得力印務公司代理人沈維璧君 （潮州街十三號）

關於實得力印務公司之函件請交本坡來佛丞利士獵巴勞公司可也

英一千九百一十八年五月十七號 啟

華英電影戲

▲每逢拜一拜四換畫▼

◉緊要通告

△快看▽◎快看◎△快快看▽

▲天津華人地方慘遭水災之眞相▼

注意 此畫由祖國新到共四千尺長分四大幕

是次天津水災一片汪洋勢成澤國見者流淚聞者傷心影術家持特別快機將天津華人地方慘遇水災之眞情逐一影出俾在外同胞得悉其慘狀爲此畫現由上海新到計有四千尺長比之前時所演不獨不同且多逾數倍本院定於陽歷本月二十一號禮拜一晚起開演六背畫中影出華人所棲之大屋高樓均爲水浸內地各處之墟塲市鎭盡化汪洋天津城遇難災民十字會竭力拯救慈善隊肩粮賑濟竹林村破屋救人美國紅十字速建窩棚於大草塲中華熱心家施賑嬬孺於宜興埠斯時也哀鴻遍野嗷嗷待哺沈仲禮偕衛生員四處梭巡總醫院飭防疫隊沿途賑濟各善員備製棉服分發災黎諸志士趕運乾糧以哺餓者尙有種種慘狀罄竹難書此塲的確情形令人憐憫吾僑胞離身居異域而方寸諒繫念鄉閭茲有此畫運來當亦稍遠念也欲觀天津水災眞情祈早移玉此影畫祇開演六晚過後難逢

◉注意 黃禍黨本禮拜四結局

七點半開演

一 最新諧劇
二 黃禍黨 第廿五 廿六 廿七 廿八幕
三 陸軍女偵探 第九 十 十一 十二幕
休息十五分鐘

九點半開演

一 星期配影第八十四期 什錦
二 天津華人地方水災之眞相四幕
三 醉世警鐘記 第十九幕
四 滑稽 全套五幕
五 奇妙戲劇

丁巳年閏二月十六日 大馬路牛車水尾華英主人啟

京省

●張辭靳假之主因

段內閣成立以來。。該派內鬥之暗潮。。於張志潭辭職。。靳雲鵬請假二事。。漸次暴露。。據一日消息。。形勢仍甚險惡。。茲特揭出其內容如下。。國務院秘書長張志潭辭職。昨傳段氏。。已派人疏通。張允一日照常視事。。第至一日。。張秘書長仍不到院。。辭意且甚堅決。。曾號爲由津返京。。意氣沮喪。。疏通似鮮效果。。而院中所有職務。。因無人主持。。積滯公文。至三十餘件之多。而段總理焦急異常。。乃於一日午後。。由院令發表。。以法制局局長方樞。。暫行代理秘書長。。下午五時楊副祥幫辦。。將院令攜往張宅。。並告以本缺。。不允開去。。此後關於重要職務。。仍由君主持。。張乃唯唯。。方氏即定二日上午二時。。到院視事。並飭各職員。。於上午八時半齊集謁見。。於此又有一可注意之事。。則參戰處參謀長。。兼邊陲辦公處主任〇〇雲鵬君進退問題是也。。靳氏曾於上月卅日。。向合肥請假三日。。一日假期已滿。。二日本當視事。。惟屆時銷假與否。。尚在不可知之數。。並聞且將續假也。。又聞張秘書長之來去。。實與徐樹錚有關。。而同時〇將軍引退之暗示。。其原因亦皆相同。。質而言之。。俱受徐樹錚之無形壓迫而已。。〇爲合肥信任之人。。臨與徐素分立。。當〇入主參陸處時。。徐即電保龔志初。。同時入處。。以爲箝制 〇深感不便。。遂拂袖求去。。至院秘書廳方面。。當任張志潭爲秘書長時。。徐復保方樞爲幫辦。。意以監張。。此爲張〇二人。。不期而俱萌退志之原因。〇曾對人言。。不去龔志初。。我不入參陸處。。而張之態度。。亦略相似云云。。今方樞繼任秘書長。。則徐樹錚之目的已達其一矣。。 〇代新

●俄警之邊訊

黑龍江鮑督軍。。迭據黑河對岸海蘭泡華僑。。迭請俄過激派。。肆行滋擾。。曾迭派兵保護。。又據黑河道尹張壽增電稱。。駐黑各國領事提出抗議要求添兵保護。。均經據情轉報中央。。黑河消息云。。俄過激派與舊黨。。爭鬥日甚。。現在海蘭泡小北屯。。及沿邊各埠之中國僑商。。均已閉市。。向黑省黑河避難。。黑河旅店。。大有人滿之患。。而在俄境未回之華僑。。近據調查已不及從前十分之一矣。。近聞海蘭泡德奧俘虜三千餘名。。均被釋放。。已附和激黨爲之後助。。又沿黑龍江俄地之德奧俘虜。。約有二萬餘人。。現均恢復自由。。

自過激派在西比利亞各城擾亂後。俄國各界之著名人物。。皆紛紛逃至哈埠避難。。如政府人員。。與大學堂學生。。已到哈多日。。現又有審判司法官員。亦被過激派驅逐來哈。。又言華人之[illegible]人亦請[illegible]。。實從來所未有。。

俄國[illegible]中[illegible]議[illegible]要人[illegible]

開[illegible]

商組織遠東新政府事。。惟在何處組織。。尚未宣布。。據鐵路公司人云。。俄人曾注意於哈埠。。但恐中國政府干涉。。故僅擬定在哈議商其事。。

●道南學校第三次諸寶號先生承認月捐

林推鑾二十元 陳禎祥二十元 錦南興十五元 通和號 新榮成 天 局 華林公司 源成興 周義隆 泉洲公司 [illegible]發合記公司 成源號 胡協吉 振吉公司 陳合茂 福和隆 綿利號 本源號 萬德隆各十元 計銀二百一十五元合上二次共認月捐銀七百七十五元

民國七年五月十四號　道南學校啟

●道南學校第二次諸寶號先生承認月捐

和豐公司林秉祥廿五元萬興利廿五元張順養吉美號發成號各二十元承日興萬祥美萬發興萬慶號各十五元林發興蔣和生天興天昌公司鐵盛號福記號振益利發和興滙通號祥源號金和興鼎豐號發豐號協昌號綿興茂萬福興錦和號萬豐號發發和合發公司各十元　計共三百六十元合第一次共認月捐五百六十元

民國七年五月九號　道南學校啟

▷頂上巴卑勞花露水香粉◁

巴卑勞花露水一物久已馳名天下皆知銷流甚廣如以此水加入盥盆洗面及開水粉搽抹香味極佳且能耐久留存其香不散如以此水加入浴盆洗滌身膚能使精神爽朗更無患染有疥癬之疾發生又以此水滴於衣服及毯毡等物其氣味直與頂上之花露相同且其品性清涼善於解酒如遇醉後或勞倦之時以此香水些少加入湯水之內用以盥面最能提神醒醉蓋此水係用香花製造甚有益於衛生用之令人精神爽健乃最妙之花露水也又有巴卑勞香粉一種可以用之搽面及抹於身上不但顏色潤澤氣味清香且能療治瘡癬皮膚敗爛神效

巴卑勞花露水及巴卑勞香粉二種叻地沽賣者甚多茲特將其最盛銷場各家臚登如左

泰昌公司　大光公司　福奇號　庇初公司

神農藥房　民生藥房　甡記號

其餘售賣香水及妝飾品之店多有發售　諸君採購其向以上各家面詢可也特此佈告

花露水每樽六角　香粉每樽五角

一千九百十八年五月十六號　謹啟

福至大藥行

固本補腎汁

此汁能壯腎陽能強腎固本能補先天後天之不足確使左腎右腎之真陰真陽已敗之元陽能生已絕之真陰育精[illegible]能[illegible]之[illegible]子者能使之有[illegible]能使水火相濟[illegible]色[illegible]延[illegible]功參造化[illegible]之妙藥也

[illegible]

一治腎[illegible]氣[illegible]十能[illegible]腎氣[illegible]

[illegible]壯[illegible]

[illegible]補之占

一治腎[illegible]壯旺血

[illegible]壯[illegible]身體[illegible]

[illegible]家著

[illegible]也

一治[illegible]一服此汁[illegible]命

一治[illegible]久坐[illegible]立腰腳[illegible]腎之[illegible]

一治[illegible]血風[illegible]才疲軟[illegible]耳鳴[illegible]

一治婦女子[illegible]入[illegible]子[illegible]赤白帶下經痛腹痛經[illegible]等症

[illegible]氣[illegible]水[illegible]火[illegible]等症

▲[illegible]　◉[illegible]　腎[illegible]氣[illegible]　◉[illegible]流

▲腎[illegible]款　◉[illegible]疲　腎[illegible]陽痿　◉[illegible]

▲腎[illegible]　[illegible]精干　◉[illegible]子　◉[illegible]形[illegible]

▲腎[illegible]　◉[illegible]　◉家各[illegible]　[illegible]主治

◉代腎

▲[illegible]

（價目）每瓶銀[illegible]八毫　每打銀[illegible]拾八員

庇[illegible]中法藥房　太平[illegible]豐商店

[illegible]店　[illegible]保[illegible]豐商店

[illegible]三昌公司　[illegible]中法藥房

[illegible]新馬路中法藥房　[illegible]五洲藥房

[illegible]能[illegible]

會豐商店

屈臣氏虎嘜良藥

◎除痰補肺汁◎

肺部處於最高呼吸氣吸養氣而融和血液使之週行遍身故爲全身之本感受風邪則肺氣不舒傷風咳嗽雖爲小恙久而不治或治不如法則咆逆哮喘暨痰氣閉塞殆若生勢甚劇烈此藥汁化痰止咳潤肺通氣早奇效無論遠年頑痰近日傷風及肺氣呼吸不順虛勞內傷吐血咳嗽肺痿聲嘶風寒咳嗽老年氣喘促倉口勞疲睡臥及哮喘痰喘等症依法用之藥力所至即見氣順咳止痰消肺甯肺氣健旺飲食增進掏除痰止咳之金丹補肺延年之玉液也

▲服法 每日服三四次小兒三歲至六歲者每次服十滴七歲至十歲每次服半茶匙十一歲至十五歲每次服一茶匙大人每次服二茶匙用時宜先將樽搖動然後斟出可也服至全愈爲止切勿間斷無不奏效如神每樽銀六角

鴛鴦調經丸

凡欲子孫衆多當求強壯婦女婦女身體強壯重在調經而已此丸補子調經無子令人有子灣醫婦女經病神效確無比擬中外久已馳名無予何妨試試市上雖多丸藥靈效罕不及此倘服用家無效故服此藥有喜

每盒銀一元二毛半

眼科聖水

此水專治風毒沙眼及一切惡眼或痛或癢內生膿膜紅筋障翳迎風流淚發腫刺蓋明朦昧不見等症凡患此者用潔淨棉花或細軟綢布蘸此藥水時常洗之立見奇效切勿誤吞謹君光顧請認明虎嘜眼藥庶不致誤 每瓶銀六角

此丸專治虛實眼熱風火眼痛迎風流淚長日羞明小兒疳積攻目老人多多（目病）多淚或症延日久起點起膜及一切眼疾患按症吞服效如神則外點眼疾者內服此丸有膜則外點本堂珠寶退膜散無膜則外點珠寶光明眼散內外並治立奏奇效

眼科丸每一元 眼散二角

衞安 喉症丹

此丹專治喉科各症凡雙單蛾喉痺喉癰喉瘡喉風喉閉喉腫喉痛等症用此丹吹入喉內吐出痰涎自然消腫止痛皆常服齒齦虧齦症可保平安每丹吹用法以藥筒盛藥吹入喉內瓶頭附說明書夜有急用火店 每樽銀五角

簡敬行醫生 寓本號看症

統理大小方脈 兼理眼科婦科

石叻 衞安公司

本公司在大馬路門牌五十四號
分局在毗能街門牌六十五號

恒經煙廣告

本埠

正日恒八兩一百四庄金鐲 每箱價銀五十八元
日恒四兩二百八庄金鐲 每箱價銀五十八元
日恒二兩五百六庄金鐲 每箱價銀五十八元
日恒一兩五百六庄金鐲 每箱價銀三十元
日興八兩一百四庄金鐲 每箱價銀二十八元
日興四兩二百八庄金鐲 每銀價箱三十八元
日興二兩五百六庄金鐲 每箱價銀二十八元

寄往州府由客自負火險運費

正日恒八兩一百四庄金鐲 每箱價銀五十二元
日恒四兩二百八庄金鐲 每箱價銀五十二元
日恒二兩五百六庄金鐲 每箱價銀五十二元
日恒一兩五百六庄金鐲 每箱價銀二十七元
日興八兩一百四庄金鐲 每箱價銀三十二元
日興四兩二百八庄金鐲 每箱價銀三十二元
日潮二兩五百六庄金鐲 每價銀箱三十二元

民國六年陰曆元月初十日

新嘉坡吻右單邊街門牌十二號日恒啟

LUBRICATING OILS.

ALL GRADES

AT

CHEAPEST PRICES.

The Asiatic Petroleum Co. (S.S.), Ltd

本公司現有各種[illegible]機器油、[illegible]皆取價極廉此佈 一千九百一十八年二月一號

亞細亞火油有限公司謹啟

THE GREAT EASTERN LIFE ASSURANCE COMPANY, LIMITED

(INCORPORATED IN THE STRAITS SETTLEMENTS)

大東方人壽保險有限公司廣告

世界之上無論戰爭抑或昇平又無論災疫抑或豐稔而本公司人壽保險之項每元仍值足一百占之數似此營業豈他項生理所能望其肩背乎大東方人壽保險有限公司總寫字樓設在新嘉坡俯因楚士打之甥屋（亞如佑君所建）而英京之寫字樓則設在倫敦伊龍之島獨座門牌三十二號本公司繳交倫敦保險署之存項計二萬磅所有各項事件均照英國保險公司例規而行

本公司出保之法甚爲妥善

本公司時有獲項出賃與人

本公司所聘十數經紀人之中一人旁、費甚爲豐厚。倘君欲知其一切詳細情形者可至本公司向協理兼司理人卜下堅君詢問便悉幷此佈告

英一千九百一十七年二月一號

大東方人壽保險有限公司謹啟

<怡盛隆火柴生油土貨發行>

中華民國七年一月五號

本號所到自由鐘嘜。象嘜，喜鵲嘜。中國富強玉旗嘜。大吉嘜。企鹿嘜。鹿頭嘜。飛獅嘜。花籃嘜、三童子嘜。各款火柴。貨極精美。價甚平宜。並到從化生油。茶葉海味。各庄顏粉。各款土貨。無論批發零沽。取價從廉。諸君光顧。極表歡迎 電話二一三六

星加坡馬交街門牌四十二號

怡盛隆號啟

南洋

◉爲華人入口要求改良辦法之消息

▲總代表擬例要求
▲亞綠珍而允力請當道
▲陳才華儘可依法起訴
▲商會聯名函請移民廳

總代表李雙輝蔣報料　君。昨日午間會同面見亞綠珍知事。將移民廳自四月一日辦理至今。對於日本移民。一則臨時辦鐵床。二則只留入口稅單。三則送往旅館遠方居。亞剌伯人即准申必丹擔保。獨於中國人。即實行羈留招待所。於原定移民新章。對於各色移民一律待遇。未免有所出入。故華人各社團。昨晚在商會開特別大會。舉我等爲總代表。陳請改良。查現招待所。係蠢貨機房。竹地辛金。勞頂。多置木板草席。以此令人居住。與貴國注重衛生。適大相反耳。此所以不能不請貴政府立即改良。如或照亞剌伯甲必丹擔保例。或由華人會館請存案之各社會擔保。或如日本人例。由華人旅館保出。均無不可云云。亞綠珍答曰。現招待之惡劣難堪。余早已知之。所請各事。於法律人情。兩得其當。余極願允許。應請當代表速遞公函。余加附質同說帖。轉請吧城當道改良云云。李蔣二君　又將陳才華被迫登岸。并陳才華請求商會原函。及所夾呈往覽加錫單始末情由。代陳明一過。亞綠珍曰。凡由此過客。彼稽收入口稅者及移民廳無權可以強人登岸　陳才華果不願意。儘可依法起訴。索取賠償云云　李蔣二君隨告別　甫出公衙。適移民廳當日與蔣君談話之荷人。迎面而來。謂蔣君曰。陳才華如欲再入字請保。今日可以辦理矣。蓋畢自去。「一應移民司事期限已過。擔保不可。使仍往覽加錫亦不可。惟只待船送往香港。」言猶在耳。今胡又有可再入字之說耶　現李蔣二君。將面見亞綠珍情形。傳達各方面　分頭辦理。公函日間即可送呈公衙。陳才華之事。或可預先結果耳

◉妄張國旗

吉隆坡函　陰曆三月廿四日。爲陳氏宗祠春祭之日。是早八點鐘。扛猪抬羊。擊鼓鳴金。結隊游行於市墟者。約數十人。其人所著衣服。或青或紅。與前清之兵制服同式。又有十餘人。著便服。乘人力車。隨行於後。種種怪狀。甚堪咤異。最可惡者。更有兩人。各執五色國旗。人前　步行隊前。以爲先導。似無此不足以壯春祭之盛典然　夫國旗者。國家之徽幟也除國慶[illegible]以尊重之也。今竟用[illegible]春祭[illegible]令人謂[illegible]

◎建設分局廣告

天下遊子念切家鄉所賴者郵政耳四海旅客情關祖國所托者信局耳信局速則遊子之心歡郵政捷則旅客之情慰敝號在叻開設久年魚書鯉捷久爲僑胞商界所信用茲有敢者敝局順和成設在本坡義學口門牌三號專收祖國批信并匯兌銀兩生理辦廿有餘載所有銀信滙兌遐邇概托厦新順和代理分發今敝號欲擴充經營起見業於本年舊曆二月十六日截止與厦新順和會算數項清楚自設分枝在厦大史巷建號勝善信局當事人仍叻順和成所重用黃暢聽黃金革從此銀信比前加倍敏捷貼水格外從廉特此佈告

戊午年四月初六日　敝局順和成司理人黃聰明啟　冊

☯道南學校募捐啟

本學校成立於前清光緒三十三年丁未迄今十有二週年矣其所培育吾閩僑子弟殆不下千數百人開辦以來雖未有優美成績可與海內外卓著聲譽之同等學校相頡頏而一般受有普通教育之生徒又未始無愛祖國之觀念惟其能知愛國也必能知愛學知愛學必能知求備有聰明才智學術技能以自營國民生活於世界有斷然者本學校抱此宏願欲使吾閩僑大多數青年受普及之教育養成其聰明才智學術技能克自樹立於天演物競之場焦然而不敗用以轉移僑民風氣增長祖國光榮豈有量哉雖然本學校以綿弱之力支柱海隅初無綦厚源頗所賴以超諸同志擲其一片血誠日奔走呼號於稗商之門力求將伯計前後募捐兩次僅集成款十餘萬元除建築費設備費開耗外所存不外數萬元以數萬元之餘存金供五六年之維持費一再撙節仍覺不敷更賴罷捷會咱發助天福宮入息金藉資挹注方得苟且支持以迄今日職是之故舉曏昔之宏願思所以恢閎而張大之者至是仍難實行其可慨已日前邀集同人開會討論僉以十餘年艱難締造之基礎不願以維持費之困難至喪曏昔之宏願遂經議決略事擴張增聘教員改良教授務使莘莘學子進步可期尚幸僑此期間頗有成效可覩此退堪爲吾僑告慰者獨是斗支經費愈覺浩繁除收各生學費外每年須短額八百餘元際此基金告匱補助無方巧婦難爲無米之炊司農徒興仰屋之歎爰非廣集蓄力遍徵固定月捐終難爲持久之計爰以校董會之決議募捐於我閩僑父老伯叔兄弟姊妹之前我閩僑父老伯叔兄弟姊妹如其不欲吾同僑子弟具有聰明才智學術技能以自營國民生活於世界者斯亦已矣如其不然則必不樂坐觀其維持之不繼而願爲躍輸捐以維持久遠也同人等當代道南學校生徒與閩僑青年子弟九頓以謝

茲將本月四日本校董事會出席同人第一次承認月捐款目列左

陳嘉庚五十元　葉大炮十五元　長裕號十五元　嘉美號　和美號　與美號　益美號　鼎發號　通發號　福振隆　和德美　長發號　協和公司　王金鍊　葉玉桑各十元　共認月捐由本月起銀　百元　餘候勸捐員募捐積存留恐未能備戶勸募祈我愛國僑胞惠函本校總理或謝以盧認捐尤爲敝同人敬歡迎而感佩者也

民國七年五月六號　道南學校董事會公啟

△戎其邪治愈牙痛

人如半夜牙痛則必俟天明而後可以延醫矣然若常備戎其邪藥水在家則以其治之其痛即止而痛亦延醫矣或有時思胃濕有牙肉多搖動不穩以棉花濕戎其邪藥水敷一時三分換一次其牙肉不久必復堅穩矣此外蜂傷鼠咬狗足咬白蟲咬魚翅鯾傷等皆可刮淨傷口而以戎其邪藥水濕棉敷之而內服戎其邪數劑定獲全愈矣

購藥諸君請看招紙內印刷之用法

各處藥房均有寄售

價目每樽

總發行處在石叻來佛士強巴士電話一三零六

二安士庄四角　三安士庄六角

四安士庄八角　八安士庄一元五角

一磅庄二元五角　[illegible]五元

注意　注意

近有無恥之徒　僞造本堂此丸發售

天喜堂馳名老婢調經丸

稟准商標用老婢圖爲記

天喜堂商標　老婢調經丸

老舖在香港中環街口

正舖在羊城西關光雅里

若非萬全安敢獨沽一味

此方自京都某翰士傳之老婢傳授故曰老婢調經丸
南洋各埠光顧郵費照加依期付上無悞此布　周昌記啟

一治經期前後小肚痛
一治經期前後肚刺痛
一治經期前後腰骨痛
一治經來或多或少或遲或早
一治經色或黃或淡或瘀或赤
一治遠年經閉近日閉經
一治一月經來兩次多少不一
一治行經肚痛大便閉結
一治血山崩血流不止
一治白帶赤帶白濁
一治產後瘀血未清
一治一二月胎動行經或肚痛
一治三四月胎動行經或肚痛
一治五六月胎動行經或肚痛
一治似孕非孕企頭暗病
一治子宮虛冷多年未孕

此丸雖小功效甚大專治婦科等症如孕婦婦室女一切婦人皆可放心吞服早中晚用滾水送下切不可咬破不可間斷不用戒口平日經期準者每劑三五服無不受孕百日百口一切一切經調經之聖藥稱十之金丹也每服收回工料銀一元

各埠代理名列

石叻馬交街周昌記　大北功羅周昌發　京都蹕馬市佛照樓　上海大馬路老悅生　厦門鎮邦街太號　桂林洲號　佛山潘涌里其芳發　西門內蓬萊天相堂　吡能大門樓富生號　吉隆英街利號　天津紫竹林佛照樓　漢口鮑家巷五洲源　廣州五洲藥房　澳門關前公側裕興　省城新藥局泰昌

本堂此丸在叻專在馬交街周昌記門牌號發售此丸並無分枝別號諸君買丸提防假冒招牌門認真可買

[illegible]　本堂主人謹啟

戊午年四月十三日滙豐銀行

滙豐銀行行情

足金 每條 八元
足赤 每安士 四十八個卅士八十五
金盾 每(?) 一元一
印度盾 每百圓兌 一百七十盾
爪亞盾 每百員兌 一百三十八盾
暹銖 每百銖 六十伍元

銀行電滙行情

香港 每百員貼入 三十五元二五
廈門 足秤每百員貼入 三十九元七五
暹羅 龍銀每百員貼入 四十二圓
暹羅 每百銖值叻銀 六十六元
安南 每百圓貼入 三十四元五
小呂宋 每百圓值呂宋銀 一百十一元
日本 每百圓值日本銀 百零六元
加拿巴 每百圓值 百零九盾
泗里末 每百圓值 百零八盾七五
三吧瓏 每百圓值 百零八盾七五
望加錫 每百圓值 百四十六盾
加里吉打 每百圓值 百四十六盾
仲光 每百圓值 百四十六盾
上海 每百圓值 五十一兩半

銀行買入滙上天期票行情

香港 每百員貼入 三十三元
廈門 每百員貼入 三十二元
暹羅 每百圓值 三十五元
安南 每百圓值 三十一元
小呂宋 每百圓值呂宋銀 百十一元
日本 每百圓值 百十一元
加拿巴 每百圓值 百零八盾
泗里末 每百圓值 百零八盾
三吧瓏 每百圓值 百零八盾
望加錫 每百圓值 百六十六盾
仲光 每百圓值 百六十六盾
加里吉打 每百圓值 百六十六盾
上海 每百圓值 五十三兩半

本坡貨價行情

長坡上等 一十三元 [illegible]
少勝號 一十三元 [illegible]
長坡頭 三元九 [illegible]
少勝頭 三元九 [illegible]
斯歐荳蔻 [illegible]
荳蔻 [illegible]
暹羅 [illegible]
碎甘蜜 [illegible]
日打 [illegible]
倫敦 [illegible]
仰光 [illegible]
暹羅一號米 [illegible]
吧勝鴉片 二十二個半 弁士
吧勝無煙片 二司令 弁士
錫出口 一百七十四元半

各埠輪船入口

船名		由	到	代理
帶華	怡和輪船	由暹羅	十三到	群和號
豐通	輪船	由檳城	十三到	和豐公司
堅打	輪船	由安南	十三到	實得力洋行
海門	往香港輪船	由廈門	十三到	鳴順盛
萬利源	輪船	由峇眼	十三到	成泰號
錫國華利	輪船	由加拿巴	十三到	麟記公司
吉羅	輪船	由吉礁官	十四到	實得力洋行
振華	輪船	英[illegible]利	十四到	茂興號
宏利	輪船	由暹羅	十四到	萬成順
尾閭知	輪船	由[illegible]港	十四到	實得力洋行
巴里士	輪船	由麻六甲	十四到	毛德齡代理
棉蘭沙	輪船	由棉蘭	十四到	棉小鈔洋行
南光士	輪船	由檳榔	十四到	和豐公司
勝年	輪船	由彭亨	十五到	實得力洋行
萬寶源	輪船	由仰光	十五到	同發公司
鳴權炸利	輪船	由暹羅	十五到	寬實得洋行
廣利	往仲光輪船	由香港	十六到	鳴順盛
知打士	往香港輪船	由加吉打	十七到	義和洋行
		上海	日本	
萬保源	輪船	由三寶瓏	十七到	協榮號
龜禎	輪船	由寔夢越	十八到	泊發茂號

輪船出口

●四月十三日禮拜三輪船出口

船名		時	往	代理
依里郎	輪船	上午八點半	往龜咯	嘉且弟利士
	輪船	上午十一點	往仰光	開 行
	輪船	上午十一點	往呂勝士	行
金和美	輪船	午十一點	往叻班	實叻班號
	輪船	午十點	往班年	成茂號
豐利	輪船	午十點	往望加錫	源成號
	石叻輪船	北干峇	往各埠	開 行
	輪船	下午一點	往麻六甲	
	麻六甲輪船	下午一點	往麻六甲	廣裕生
海南	輪船	下午二點	往麻六甲	泊局公司
怡寶	輪船	下午一點	往吉礁	實得力洋行
	輪船	下午一點半	往麻六甲	實得力洋行
	安輪船	下午	往加拿巴	開 行

●四月十四禮拜四輪船出口

船名		時	往	代理
豐	輪船	下午 點	往龜咯	泊局公司
棉	輪船	下午 點	往龜咯	嘉且弟利士
嘉美	輪船	下午 點	往棉蘭	棉小鈔洋行
	輪船	下午一點	往坡德申	實得力洋行
加	麻坡輪船	下午三點	往麻六甲	實得力洋行
萬昌美	輪船	下午四點	往詩巫	鎮順興

保我群人之健康

先後天丸

英國羅士露醫生

價 每枝八角
目 每打八元

聯製龜齡金丹

時至今日欲強國必先強種方爲根本上解決強種之法首在身體健全西人日從衛生方面入手而由此研究衛生之醫學昌明而我國人因循守舊不知強身之術精神上之振刷知非有健全之體不足與列強抗衡也於是實業強種之法以強國但欲求強種必先壯腎蓋人體既爲一縣元實爲人生之命脈者腎也腎強則精氣充足即所育子女必英俊勃然

腎虧則神智昏沉又妨礙生育之強健乎凡人當成人時正身體各部發育之秋斯時腎之偏有方即可爲健全之國民儻或恣本早從斲喪或誤犯手淫精洩氣散皆足以阻礙發育由是精神恍惚耳目昏眩腰膝痠痛百病叢生以致抱伯道之憂甚可憫已本主人賜異爲懷痛彼西人之譏誚我也思有以雪洗此恥再研究幾經試驗創製此丹出而問世名曰龍齡金丹功能健腦補腎凡五勞七傷諸虛百損先天不足後天失調諸症均能藥到病除若服一月不特面光潤且能強筋骨壯氣血再操之真操券可得此藥出後服者咸謂丈夫再造立奏奇功與兩山樹均有郵民局記可徵豈敢如市上牟利者之大言欺人哉近多偽藥欺人購者須留意焉

價目每盒銀二元　每料十六合收回藥本銀二十八元　雙料每匣五元　試服一元

分設北京觀音寺街　長沙藥王街　杭州陳列所　天津東北城角　上海盆湯弄甯波路口龍氏總發行所啟
奉天金銀庫胡同口　南京下關　安慶東關西　無錫江陰巷內　福建總督口

英一千九百一十八年二月十六號

石叻 庇能 怡保

會豐商店

要聞

梁士詒之財政實業談

梁士詒到京後對於時局。尚未發表意見。但主和一層。業已向當局概括陳述。至具體辦法。則須與各方面接洽之後 方能論及。日昨曾歷訪各部總長。翌日將訪問外交團，又連日來客極多。前日接見百數十人。可謂問勸一時矣。日昨東通信社記者。訪見梁氏。發表談話如左

記者先請問時局意見。梁氏謂太廣泛。乃改詢對於財政上之意見如何 梁曰。目今國內亂事未已。各省往往截留中央解款。以致中央無米爲炊 現在財政。只有從整理入手 現狀若此。雖整理亦無從着手。且以時局混亂之故 官吏遂藉而舞弊。所謂官吏 厥有上下級之分 上級官如各省廳長局長之類。縱有廉潔者。而其權力亦不逮下。故余（梁自稱）以爲現在欲整理。非先求各地之安寧不可。梁氏又談及中日合辦實業云。余與外人合辦之實業。已有數拾起之多。大抵均爲國家。余以爲中外合辦實業。爲時勢所趨。其要點固在資本。而亦在人才。蓋先言資本，中國商人 儘可發財，而初不解經營商業，需外人對於資本。多求其流通。而國人則每令其呆滯，例如外人以萬金購一房屋，倘有人出價爲萬一千金者，則今日購置，明日售出矣。國人則不然，好置不動產。一置產則終身以之。幷令子孫世守勿失。若此 則資本多呆滯不流動。又多不肯遵守公司律。如一公司。贏餘若干金，則股東即分爲紅利。以此紅利。置私產矣。各國公司利息。無逾分二三者。通常只七八釐耳。蓋商業要義首重供給。供給多者。個人即有失敗。而事業則萬無失敗。例如一公司之經理，或股東。商業或遭意外。而公司基礎已固。不受影響。所以固公司之基礎者。乃在不提贏餘。凡所贏餘者。仍轉充資本。如是。則事業日益擴張。萬無失敗之理。余之所以主張中外合辦者。乃在立一模範，使國人知商業之道也。次之人才問題，可分兩種，一技術之人才。一管理之人才中國二者皆缺少。故余主中外合辦。藉資觀摩，且歷然受教益也。頗亦有以中外合辦。將損失權利者。余以爲所損失者，不過材料之購入。及高額之薪水而已。蓋在中國實自無製造材料之能力者。而令國人自辦。其材料仍購自國外。其失均也。後者則以前述之人才問題所限。倘我自有此人才時，即可減去。故余以爲中外合辦實業，最要 合同。在合同亦須與事實相符 倘合同上 訂明若何若何之條件。而事實上不可行者。毋寧不訂之爲愈。余之主張此者，尤在小民生計問題。以中多一事業 [illegible] 小民多一分生計，此最易明 [illegible] 中外合辦 [illegible] 與日本合辦爲最利。蓋日本資本剩餘一也。日人勤儉耐勞二也。日本人之儉。較之歐美，不啻倍蓰。同一事業。日人草 預計劃。決較歐美爲省。而日人之勤。又爲歐美人所不及。惟德人差與彷彿，余昨督辦某路時。路員多英人。對於工事。極爲費時。星期三六兩日。例須休息。余患之。故於是日查路。彼等亦不在不到 乃將此風革除 大抵英美法三國之人。辦公時間一過，不問公事之完否。即駕車出遊矣。日人不然。其勤而耐勞。爲可取也。

Straits Motorcar Service.

215 and 216, Orchard Road.
(Next to Wearne Brothers, Ltd.)

士的力士電車公司

注意 注意 新到華麗車可乘五人或七人

日夜常有租賃

單立膠輪日夜常便發客

電話一千二百三十三號

啟者本公司設在東陵路前律門牌二百一十五號及二百一十六號開張恐有新式美麗上等電車新到日夜常有出賃價甚相宜以廣招徠 諸君若賃新式美麗電車者請到本公司面議無任歡迎 貴客如欲租賃我公司之電車行遊請到本公司賃上等新式美麗電車可也

英 千九百一十八年二月三號

士的力士電車公司謹啟

援腎膏

助陽 暖腎 調經 祛風 止痛 男女 通用 神藥

此膏援腎助陽調經止帶驅風去濕舒筋活絡消癥散止痛痛止濁各有特別之功效穩如桴鼓限期全愈專治男子陽氣衰弱精力薄弱及精神困倦腰酸腎痛風濕骨痛半身不遂腳氣腸痛肚痛遺溺盜汗消汗跌打損傷女子月經不調經期前後腹痛子宮寒冷不能受孕常患白帶等症此膏祛除傷風內傷人體式各位貼之即能如期見效無論服藥皆貼可以與服援腎膏藥丸貼之靈藥也 諸君光顧請認明援腎膏本衛安公司印爲記庶不致誤

茲將主治各症愈期開列於下

男子陽虛半月見效三月見大效　女不受孕三月見效
半身不遂兩月見效　常患白帶半年全愈
腰骨痛半日見效　經期肚痛兩月見效
筋骨酸倦兩時見效　月經不調兩月見效
手腳酸軟未症一日見效半日見效　各種肚痛半日見效
半腳麻木 同上　肚痛不止兩時見效
風濕腳腫起痛見效　盜汗消汗七日見效
跌打腫痛痛見效

再如男子陽虛女不受孕常患白帶半身不遂月經不調經期肚痛等症能服藥內助見效尤速切勿放食生冷寒涼之品如有誤食貼不見效乃屬自誤並白

價目 雙料每帖銀二元 單料每帖銀一元

白濁餅

去痛消濁之神藥

五淋二濁皆腎經病也淋者小便滴瀝澀痛濁者小便混濁不清是也淋爲濕熱之病古有五淋之名濁爲精敗之病論有赤白之別而究其病原由於腎虛濕熱流注者有之由於交接時忍精敗者有之由於花柳傳染毒氣傳染者有之其證淋則小便澀數淋瀝不宣小腹弦急痛引於臍甚則溺出久即石勞血氣之淋所由生也濁則莖中如刀割火灼而溺自清和惟數溺時有穢物如米汁如粉糊如目眵痛澀淋瀝不斷其血熱甚者則色赤氣虛而熱微者則色白此二濁所攸分也若不亟治日久則腎虛精滑勢更不可收拾如挾有花柳毒者則溺管潰口便毒諸症接踵而起矣此藥餅統治五淋二濁有解毒止痛之效有去淋去濁之功凡患此者即服此藥餅立刻見功永無後患症輕者一樽全愈重者三四樽收功並無副藥也

分售處

坤甸利南公司　吉隆坡演生堂
英薯利華公司　吉隆坡廣衛生
砂勝越華勤號　宋卡坡華峰號
砂勝越永興隆　梨剛吉打益生
馬六甲道德堂　麻六甲裕隆號
石叻雌氏藥房　勿里洋佩仁號

石叻大馬路門牌五十四號

總代理 石叻 庇能 衛安公司

分局庇能新街門牌六十五號

民國七年七月初十日

叻報附張

每日隨報附送

星房虛昴停刊

楚歌四面

日來本欄稿件、紛紛而至、令人如入山陰道中、目不暇給、可見夫巳氏平日之過於驕恣、是己非人、致招衆怨、因値星期、偶停一日、所來之稿。發覺堆積不堪、倘盡登之、未免過礙篇幅、若竟棄而不錄、則各稿多係有關其本人之名節、論理不應掩蓋、況旣開其端於先、自不能不竟其委於後、故將諸君切己之稿、收登若干篇如左、未盡之稿、容日續登、其餘傍觀討論之詞、其精警者、則請俟諸來日、倘非甚要、則不得不從割愛、篇幅所限、乞垂諒焉、 記者識

◎吳天囚正告成君運可

運可足下、余無狀、未能匿怨全交、至口不擇言、言不饒人、剛而愎、簡而傲、雖由貴社代郵迫之使然、投之怨道、余誠無狀矣、憶譜潦草、足下美之曰文、能勿使後進於詞業者顏汗乎、畢竟足下發到功深、非赳赳武夫所可幾及也、則又如足下所謂可驚可泣矣、今也、足下又下教矣、余又不容不承命矣、然鑒前言之過、感靜友之誠、且拜讀貴報上星期六、某君之娶慈海也、旣爽然自失、發惻惕動懷、决不再以蒼蠅之聲、混聒閱者之耳、以重瀆足下、足下其平心靜氣、諦聽余最後簡括之數言、慎勿恐、

足下所謂挑動他人惡感、誣毀人短、暴揚己長、三事、余誠家昧、百思而不得其解、然余以直道事人、胸中雖容宿物、容或過而不自知其過、余何人斯、敢曰無之、特恐余之過處、非足下意中所指者耳、然足下以正誼辱教、敢不拜嘉、今則正告足下曰、余今而后當有以自省也、

足下謂余憶譜為捏造、余曰有之、有其人、有其事實、足以證明之也、又貴報謂余為詭辯、足下謂余曰攻、試問代郵為誰先發者、余投函不辯、何異視大夢夢、攻訐云乎哉、今則正告足下曰、此任咸福自擅之專制大皇帝則可、若秉輿之柄者、不應爾爾也、

足下自謂知余甚深、且謂余有隱謀、隱而為足下所知、尚得謂為隱乎、噫、二三子以吾為隱乎、吾無隱乎爾、

足下纔告個人士者、若是張皇其辭、不但個人士莫名其妙、即足下自己恐亦莫名其妙也、將謂余強辯乎、請一証之、試問足下所謂一二社團、為余蒙蔽、究為何社何團、余知足下必無辭以對矣、若曰太平洋三字、乃地理上之名詞、亦即過上某君所擬辦雜誌之名詞、該社曾請汪予創農書眉、貴社亦為代售、與余曼不相涉、更何所謂希望、顯足下絕靈乘智、無從自苦也、

未完

◎喻成運可君

陳安仁來稿

運可足下、不俟作此文時。心良不忍。蓋足下有病人也。誠恐一時因不俟此文而狂躁而激氣。而病日轉深。雖然。請足下平心靜氣。對於不俟此文。漫漫細讀漫想。復加以清夜自思。其心上迴環往復。加以警覺。則厚幸矣。閣下其諦聽吾言。

憶昨不俟發表與閣下個人交涉之始末。文中有曰僕誠不屑與閣下計較。非輕閣下也。蓋以此等小小無關義之事。祇期表白是非。不屑與閣下計較以污吾筆墨。耗吾寶貴之光陰也。今已承閣下之告曲閣下之問。不可無一言以答閣下之盛意。故復有喻閣下之作。又憶昨開筆戰之自述文。有不俟平生實不懂得開筆戰。蓋不俟不懂開筆戰。故答閣下之告之問。亦非筆戰之可比也。閣下昨日告不俟之時評。所謂愈弄愈見反覆。愈弄愈見作偽。愈弄愈可憐。愈弄愈可惜。愈弄愈見醜。愈弄愈見不可解。何以知其然也。閣下於五月十六號代郵處覆林子融君。非不曰從此亦將不論不議。付之公論。閣下一面僕表白是非。平心論事之文。又來饒舌。又來論三論四。又來噬東噬西。不俟公論之評判。此閣下以食言而自貶其人格。而愈見其反覆者也。閣下五月十七號代郵曰。昨日檢閱徵文。並未見有足下來件。惟有署名陳任扶者是否即足下之別名。請即示知云云。乃閣下狂躁不待僕之示知。即於五月十八日告陳安仁君時評謂兒向本報索取應徵之文。閱者諸君。僕向成某一人索取徵文。因該徵文稿交成某一人之手。僕之函件。並無向該徵字義。及曰徵文未結束以前。是否可以取回原稿等詞。是閣下已不待僕之示覆。明明知陳任扶之名之稱即陳安仁之名之稱矣。何以五月十七號代郵曰。陳安仁足下。檢閱徵文。並未見有足下來件。惟有署名陳任扶者是否即足下之別名。閣下已明明知之而曰不知。是閣下以愈弄愈醜之故。而愈作偽而自貶其人格。令人愈見其肺肝也。（未完）

婦女所最危險之時期

女子生平有二時期為最危險其一即女子幼時發育之時期其一即婦女四五十歲之時經期將絕之時期也在此二時期必須加意調護蓋一生之強健全賴乎改變之時期血氣強壯耳否則有因而衰弱多病困苦頻加矣是以不可不慎之又慎也問韓儀君當注意令郎及夫人或令堂之身體對於改變時期並以上所述之二期尤須竭力調護之即補益其氣血使其血液強健鮮紅有力則身體不強而自強矣因血足則百病莫侵腦筋強固週身有力韋廉士大醫生紅色補丸為婦女補血健腦之聖品曾經救治千萬婦女之患各症者誠為萬無一失之聖藥對於改變時期尤為要緊靈藥者東三省奉天大西門裏和發棧財東劉王氏云余於一千九百十三年二月因家務煩勞以致頭痛如劈夜不安寐面色黃瘦眼起黑圈身體軟弱四肢無力四方求醫調治雖服用多藥終無功效一日余友過訪得悉余之疾病且云此症服用韋廉士大醫生紅色補丸恐能有效余即向中西人藥房購買三瓶試服之覺病有轉機於是耐心接服漸服漸愈此症咸却精力倍增至今身體強健飲食大進皆韋廉士大醫生紅色補丸之奇功故特作此數語以鳴謝悃且告我女同胞之患疾者觀之韋廉士大醫生紅色補丸即男子欲圖服之與婦女功效相同亦得強健也凡經售西藥者均有出售或直向上海韋廉士醫生藥局購買亦有價每瓶一元五角每六瓶八元郵費在內請為注意購買韋廉士大醫生紅色補丸并非別種冒稱紅色補丸為要聲明藉大冒充者多故也

奉送小書

茲有精美小書一本名曰忠告婦女如欲索取即須寄一明信片至以上所列地址原班郵奉可也

韋廉士紅色清導丸

PINKETTES

肝火怒發 性情暴躁

恐肝經失調之故也欲平肝腸韋廉士紅色清導丸之功效無出其右者誠哉對症服藥耳杭州天主堂汪怡之先生來書云鄙人年近五十平素火旺以致大便秘結異常痛苦服用各藥毫無效驗茲購清導丸試服大見奇效特書數行以鳴謝忱紅色清導丸專治大便秘結平肝舒利膽汁凡頭痛疾病舌起黃苔面色暗滯或現紅疹皮膚發癢諸症均可療治功力平穩出自天然如尊處無從購買請寄郵票叻幣六角至星架坡土庫街韋廉士醫生藥局原班郵奉一瓶可也

◆鼎建張氏闔族大宗祠辦事所

廣告

啟者我張氏闔族大宗祠前由梁士耀軒舜臣舉宸諸公發起於省港外洋及仗同人等殷力熱心先後贊助去秋舉宸翁親赴日里棉蘭謁總理耀軒瑞腰尤衆一力担任務底於成經於去年十一月廿三日恭行奠基同時歷棟各宗親曜登場極為歡忭業由各省各埠報到牌位概捐建費者函屬紛至本祠旣肅具圖燼牌位崇奉各先太祖久擬別加長生ノ位懸留相片藉或崇德附祠或鑄銅像以隆奉捐資之最多者倘加捐款二千元至三百元共十二等限入二百七十位其一百一百十三十元亦均分別等差限定座位現經名額報者幾將滿額後亦不復再加凡我各省各埠宗親務希迅集義捐趕佔牌位先登祀安闔族光有厚望焉

大總理耀軒翁　日里棉蘭瑞腰翁

名譽總理秋科翁　香港萬信和行　弼士翁次郎（君手劳）

駐香港總理舜臣翁　香港倫和興壯

駐羊城總理謨堂翁　祠內錦盛號

總理駐香港萬信和　張裕和號

◎駐香港送財兼協理

謙生　輔道仁興辦房　羅榕德輔道　粵華隆

心湖　羅便臣道張儉安堂　[illegible]辦房

容琴　德輔道廣泰隆　星台德輔道　翠香號

玉如　德輔道廣通號　養生　文咸西　金成利

譽田　德輔道[illegible]香安公司　友雲　德輔道仁安公司

本[illegible]　中環　廣和號

◎駐羊城財政

耀沾　惠愛東和安錢庄　翰屏　長堤　裕嘉興號

德瑜　小東門　關經綸　錦洲　十八甫　泰和保險

◎駐羊城協理

歐華　子儀　發之　霞函　燦天　作擎　頌廷　俊明

孟蘇

◎駐外洋財政兼協理

日辰　錫河日里棉蘭　步青　檳城中[illegible]

秩儲　新嘉坡張裕和號　秩生　新嘉坡[illegible]保齡司理

李萬　馬來[illegible]號　[illegible]新嘉坡[illegible]

[illegible]新嘉坡[illegible]　[illegible]新嘉坡[illegible]

泳[illegible]新嘉坡[illegible]　世[illegible]新嘉坡[illegible]

[illegible]大同公司　[illegible]吉隆坡[illegible]行

[illegible]大自號

潤芳　[illegible]萬成號　智芳　怡保[illegible]

朗[illegible]　[illegible]中華公司　石泉　金山大埠[illegible]公所

△各埠太多不能盡錄

戊午年元月十一日

羊城惠福街廿七號門牌張孝友因堂啟

小孩及病人所食之粉料

每罐價銀九角半

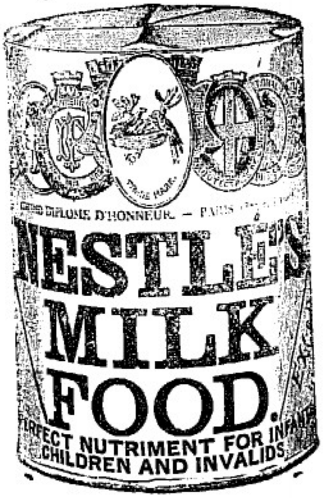

每罐價銀九角半

尼施呂粉食之可令身體強健

牛乳

每罐價銀四角

每罐價銀四角四占

各處均可採買

此竹古力共有　款每包六角五占三角六占一角八占及七占

英京之尼施呂及英屬瑞士牛乳公司謹啓

寫字樓設在新嘉坡及各處

英一千九百一十七年二月一號

THE AUSTRALIAN ASIATIC CO

Telephone No. 536 THE ARJADE, SINGAPORE.

新金山東方公司廣告

本公司專辦入口貨物如火腿　烟肉　牛乳餅（芝士）　牛油

碑頭牛乳　肉汁　羔丕　菓醬　碑頭生菓　麵粉　餅乾　黑

蜜酒　白蜜酒　各色洋酒

三邊酒　麥米片　苡米　餅

食　釀腸　碑頭猪肉豆　蜜

糖　糖水　菓子露　辟疫除

蟲藥粉　油漆洋視　洋毡

製樹乳片機器　等以便貴客

採買　諸君光顧請移玉步到

本坡來佛士布利士亞杰門牌

六十七號面議是荷

英一千九百十七年拾二月拾五號

新金山東方公司啟

請用波典司廣標無匹之牛

為嬰孩與兒童

最上品之食糧

但買牛奶時請向店家取鷹

標牛奶　因各處舖店皆有發

十一號

麻六甲占巴士本坡惟一

代理人公利洋行謹啓

福建

△新委各厘局長

北溪西溪兩稅厘局。久已合併歸一局辦理。茲聞當局整頓稅收起見。業將該兩處另立各委專員辦理。其北溪之局長。經委定司徒晟。今西溪則委劉崇厚。又沙埕厘局長李九盛。調委水亭沙埕。遺缺委財政廳屬李征收所剛所長王命祖。亦己派爲專責矣。

△保護茶商之布告

日前省長布告各茶商云。查本年茶稅。業據財政廳呈報。定於四月六日開辦。閩省出產。以茶葉爲大宗。國家稅收。賴茶稅爲鉅欵。際茲茶市旺季。各處商民。挐資採運。往來絡繹。誠恐路途僻遠。盜匪堪虞。港汊紛歧。巡緝不易。現在所有沿海內河。暨幹路各要隘處所。己派軍警巡船分別駐防。既可保護商民。俾無危險之虞。又能稽查奸販。使絕漏私之弊。除分令陸軍警備。水警各機關遵照辦理外。爲此布告各茶商一體知悉。須知運茶經過地方。均有軍警駐紮。如有盜匪擾害。及私販闖越情事。立予嚴拏究辦。爾等應即安心採運。遵章納稅。以與茶業而裕稅收云云。

△湯嶺發生刼案

北門外閩連交界之湯嶺地方。日前有一婦人。年二十許。行至該處。因身上帶有飾器多件。被匪攔刼。該婦人不允。復被將土以塞口。登時氣窒而死。現此案尚未報官究辦云。

△詰誡電報生

電政監督。現以各局報生。收發商電。多怠忽任事。甚至指鹿爲馬。致電文多所錯誤。遇有軍民機關。來員檢查。則陷詞報人於嫌疑地位。昨特通令各局。嗣後務當慎重從公。以免誤會而重責成云。

△閩有天破獲嫌疑犯

日前督軍署派偵探率同北軍任妙卷。到有天菜館。破獲通學嫌疑犯劉巍泉等七人。當即拘押十一旅機關槍連本部。於日昨訊。惟聞劉等尚未承認云。

△西醫奇死案

西醫王增滿。年三十一歲。就職於肇和軍艦。該艦停泊馬江。王某每星期上省一次。日前隨帶瑚夫人。病幾危殆。爲其著手成春。不料於日前無病而終。據云未死前。就案上書一紙。不知其說甚事。書畢而睡。睡至早晨九時。傭婦捧一碗麵。催其起吃。喚不應。俟其妻喚之仍不應。乃拉帳門而追視之。則面黑如墨。氣已絕矣。查其家人云。昨夜與妻微有口角。死後其房中藥瓶。有一瓶藥水已去其半。案上所書之字。亦不知去向。此死係自殺。或係被他人謀殺。尚未知其實。餘容續探。

▷士提侖斯之頭痛藥◁

汝受頭痛之辛苦乎莫若服士提侖斯之頭痛藥矣此藥甘淡無味易於入口其功力勝於丸尤多此藥經已馳名二十五年爲醫治頭痛之聖藥幷能療治腦痛其用法有唐字詳列於盒內

欲購此藥必須向可靠之藥肆採買方可免僞貨之廢本坡各西藥房均有發售用法詳

不論諸般頭痛均可服食

英一千九百一十七年四月二號

丗四

易曰天地絪縕萬物化醇男女搆精萬物化生蓋以天地生物必有絪縕之時萬物化生必有樂育之時故男女胥悅陰陽交暢精血含凝則胚胎結而生育滋矣此奪天倫專以扶元益腎爲宗旨藥品不燥不烈療病無倚無偏凡人先後天不足腎經虛損服之無不立見奇功至於遺精夜尿心腎不交神短眼花氣虛力弱等症亦均奏效如神誠以元陽既壯則氣血自然[illegible]而後陰陽降此天[illegible]之[illegible]候化之造機[illegible]能胥服此丸則衍宗廣嗣[illegible]延[illegible]爲服每日[illegible]次每飯後服一丸

每瓶價銀一元半 每打十五元

總代理石叻大馬路 衛安公司 羅氏藥房

民國六年二月六號

住小坡電車路怒者芝律三百零三號 德律風九一八號

神州大藥房

ANGLO-CHINESE DISPENSARY, 303, NORTH BRIDGE ROAD, SINGAPORE.

專辦歐美各欵名家庭日常便藥粧飾用品家用藥材貨多種原不能盡錄

本藥房爲利便同胞起見特用化學精製靈驗之水藥丸丹膏丸散每樽均有華字標明治症用法一目了然

化止嗽藥痰水　臭狐搽藥散
哮嗽氣逆藥水　脫[illegible]眼藥水
小兒咳喘藥水　散除暑藥水
小兒各症藥水　打白鐵[illegible]水
解牛乳毒藥水　脫綢衣油跡水
立止腹痛藥水　風濕各症藥水
立止牙痛藥水　生肌消腫藥水
立止頭痛藥水　筋骨痛搽藥水
清涼眼痛藥水　消無名腫毒藥水
光明眼痛藥水　治心氣痛藥水
耳痛滑膿藥水　濕痛[illegible]風藥水
爛腳爛肉藥水　肥兒消積藥散
跌傷打傷藥水　脫毛鬚髮藥水
刀傷止血藥水　乾水止癬藥水
火傷湯傷藥水　生肌白象油
汗斑白食藥水　耳聾耳痛油
皮膚各症藥水　無味微菌油
辟汚去毒臭水　追風白樹油
各種頭瘡藥水　壯陽種子丸
鎗金鎗傷藥水　婦科白帶丸
花柳梅毒藥水　調經種子丸
白濁遺精藥水　十全大補丸
疳疔爛口藥水　白濁遺精丸
打同芒菓藥水　消補微瀉丸
小便痛急藥水　上等金鷄拏霜
遺精夢遺藥水　坡羞生肌藥膏
疳瘡痼癬藥水　內外痔瘡藥水
補胃消食藥水　疳瘡爛口藥水
寧神安眠藥水　頭髮包黑藥水
平安[illegible]淚[illegible]水　頭虱蝨虱藥水
痲疹寒熱藥水　追風灰典
風痛丹藥水　極品[illegible]油
[illegible]毒藥水　極品檀香油
玫瑰花露香油　極品香蕉油
辟瘟臺藥水　極品玫瑰露
白濁洗藥水　極品杏仁露
埃士及林膏

英一千九百十七年八月十四號

神州藥房謹啟

THE EASTERN AGENCIES, LTD.
(Incorporated in Singapore.)
100-A. ROBINSON ROAD, SINGAPORE.

蜂窠標
萬蘭池酒

正蜂巢標酒

啟者現今叻地所最通行之頂上法國
蜂窠標萬蘭池酒係由法國直接寄來
惟一代理人東方代理有限公司
寫字樓設在新嘉坡羅敏申律門牌
一百號A

酒質最美　酒價最廉

此酒每年兌出八萬餘箱
西一千九百十七年七月二號
本代理處常有大帮此酒存貯

商標註冊

合勝美

(新嘉坡老吧虱口門牌六十二號)

勝源毛禮芬

建芳毛禮芬

特啟者啊律井生枝勝源建芳鴻記毛禮芬冇銷售附年已久遐邇馳名荷蒙商會底稱亦上上品因之主人不惜工料揀選止地道芬爭底最芬冇微薄潤香氣附遍口大有裨益衛生故消售最廣節自民國四年勝芬盡臨台勝美號發沽井未分支別處緣近有無恥之徒罔敢混售本庄芬冇希圖射利皆人非淺鮮上日廣告未能週全茲再將勝源庄內加鳳標爲記建芳庄內加象標爲記故再特佈諸君知所細辯焉酋本主人精益求精再加料選製以期諸商會之賞鑒茲特將建芳勝源商標請當地政府註册登明惠俾傳明遠近過知以杜假冒詎敢再以僞亂眞或將舊裝翻裝或以仿佛相類之標希圖混冒用特將此商標圖式登叫廣告如有以上各等情弊本主人定當控究倘諸君于得知其作僞之市前來報明引後必不吝重酬合併聲明各宜自諒其商標止露必庄建芳庄芬冇匹諸皆所在老巴虱街六十二號門牌合勝美號諸商會光顧者斵玉臨購買實裕外歡迎俾免貽悞特此廣告

民國六年七月十九號

牙律井里汝勝源 建芳鴻記
叻合勝美 啟

烏油桶式

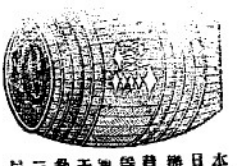

本號母號新嘉坡火城烏油督日內歐正庄烏油即大嗎油辦本號貨栽辦各色馬荳暹馬荳粒馬吝馬草麥粒麥糠麥花等各色牛羊食料俱備貨眞價實童叟無欺　諸君賜顧請玉臨本號是荷
新嘉坡巫礁左畔單邊街壹號三十八號　電話二〇一四號　啟
民國七年三月十四號
陳源泉號

INTERNATIONAL BANKING CORPORATION.
(Incorporated in the U.S.A.)

萬國銀行廣告

在美國註册

本行在島約註册實資本備美金三百二十五萬圓伸叻銀五百八十萬圓暨公積美金三百二十五萬圓伸叻銀五百八十萬圓未經分派之溢利美金一百七十一萬三千元伸叻銀二百零五萬零八千圓總行設在島約和路街五十五號倫敦　八打威　泗水　散多而哥　散披多勞地麥加和士　徵鈴阿哥埠雞加波刺離士　孟米　泗嶼吉打　廣洲　福粉　舖郎　漢口　香港　神戶　小呂宋　勿爹連　檳拿島　北京　布　倫敦地　舊金山　上海　天津　樸濱　星架坡等埠均設有支行
本行與島約區各銀行有從切聯絡故能將銀行在下列各埠之支行名稱
Bahia, Buenos Aires, Caracas, Genoa Havana Moscow, Montevideo, Petrograd, Rio de Janeiro Santiago de Cuba, Santos, Sao Paulo Victoria etc.
本行辦理一切外埠滙兌銀乘等事
至於存貯揭息開列如下
來往日息二厘算
十二月期息四厘半算
短期存貯息面議
如貴客辦理出入口貨欲與美國殷實莊號往來者請詢本行便知
西一千九百十七年六月　號
本坡萬國銀行司理人勞氏謹啟

諸君注意　壽世良藥
亞丁力架　補身小丸
華芝加林　外科藥油
逢痛必止　請購試之

諸君汝等略耗小費便能使汝等十分康健
本店爲在中國最大之印度葯房
諸君諸君汝等亦曾聞亞丁力架葯房乎
此葯房開設於一千八百八十一年爲印度之最先及最大而爲可靠者東亞各處均有枝店及代理人總行及製造廠在印度之占勒，埠所用製葯機械爲世界最新式者加以工人數百皆爲精良技師亞丁力架丸之名詞久已成爲印度緬甸兩洽及南洋羣島等處之名代各社會皆耳中稍流之藥名以觀於此此葯最榮之奇異得千百家之幸福最可惜者因種少年不知自愛致身體不久變成虛怯以致不起良可嘆也亞丁力架之丸藥可靠能治此之疾可能去血毒長新血而增氣力壯精神使腦筋且有補助消化之力能驗百病淘不誣也
藥丸每樽六角　藥油每樽三元
諸君欲知詳細請詢或移玉至勿勝士巴沙律門牌七十九號亞丹尼葛藥房證治可也
ATANK NIGRAH PHARMACY
No. 79, Bras Basah Road.
英一千九百一十七年二月九號　啟

鷓鴣牌經驗良藥

每瓶壹元二
每打十二元

英京羅士露大醫生秘製強精補腎丸自出世以來久為社會稱許同胞樂用其治症之靈收效之速業經各國醫士保證誠療腎之真劑壯陽之珍品也患腎部各症懇留意焉

一治心腎不交而有夜夢遺精與夫久洩則玉關不閉或天柱骨傾踡臥厥冷及腎脉而腎氣上衝服此丸則命門火壯腎水不寒自無斯弊

一治精冷精稀不孕或孕而關內室子宮之虛冷尤關男子精血之虛寒一服此丸勝於魚鰾之益精能耳之媛腎不可不知

一治膀胱濕熱積濕成淋積熱成毒淋毒內藴始則溺管刺痛繼則丹田脹悶奄欲斃倘再服花柳削伐之品即腎臟之臟敗不堪矣亟宜服此丸無不沾此

一治腰部酸疼腿膝軟弱觸發總之軒昂之概步武必無強健之容腎家受病宜乎自此類唐盈宜服此丸以振之

一治脾胃氣弱飲食減或鶴鳴泄瀉或積帶不消徒以健脾開胃之藥關之迄無效服此丸則朝夕健噉脾胃安和試驗

一治婦女月事不調或黃或赤白帶下先期後期過多過少陰門虛冷服此丸則米汁凝結成塊或五水不止正廣充

一治老弱腎氣不納命門火衰夜多小便服此丸則補益精氣充固且可延年

右列各症服之無不效且終服無之每日三次每飯後吞服二粒便有殊功不燥不寒峻補中仍具沖和之質誠妙品也

肯黃紫虛損熱為病發生莫能名狀者服此藥立即復元未傷相宜已傷者服此藥永無傷損誠肺藥中最精最美者也願諸君留意焉

主治略例

氣喘哮嗽　肺濕痰飲　腸虛咳嗽　腎虛夜咳　在臟受傷　六臟損傷
少年老咳　老人痰咳　五勞七傷　破金失血　無痰乾咳　咳帶血絲　因咳遺精
小兒嗆咳　肺燥肺熱　盗夜連咳　一發單咳　朝熱骨蒸　每晚吻痰七
咳甚便溺

服法
每服三錢，大人每服二錢，七歲以下每服二錢，十五歲以下每服一錢，臨睡時將丸搖匀

肺司氣之官上達氣管下通心肝為一身命脈，原淨吸出入之要為不能稍有阻滯而肺性亦最嬌嫩首燥惡濕乾燥寒濕之邪一或感冒由此而疾氣寒暑不時之邪氣即成痰症喘哮咳嗽由此而起日入不治夜不能寧寐於是氣不下行肺金日虛入且變為勞損肺痿肺痿失血破金面色

代售處
吉隆坡會豐商店
太平會豐分店
芙蓉洽洲藥房
棉蘭法房
暹羅中法藥房
泗水三寶公司
吉礁洲藥房
安順漢昌商店
坤甸南安棧號
坤羅北街會豐商店
泗水華中西藥房
巴生街中法藥房
怡保太平會豐商店
丁巳年正月初十日

總代理　石叻大馬路會豐商店

HARIMA HALL.

夏里嗎映戲班再換新戲

啟者本班自開演以來向蒙　諸君獎譽因班所演各戲均是求極新極美之圖畫且復時常更換以博大觀是以凡經寓目者莫不盛稱其妙茲本班又由歐洲寄到新戲多齣故將日做本戲為更換俾便觀者眼界一新　諸君自與新早惠臨幸勿視作烟雲之過眼也

◎今日換新戲
◎頭場　七點四十五分鐘開演
女海神　六幕
◎二場　九點十五分鐘開演
蝴蝶出片　五幕　女子之愛情
我遇吾妻　諧畫

英一千九百一十七年二月一號
夏里嗎映戲班謹啟

"Garety" Picture Palace.

雅池出色大映戲

啟者茲有雅池映戲公班任勞亞吕末實得力及芒街鄰試得均轉角處之舊園而演該處即人呼為甘公加得吉戲園之內陳設合宜風扇電燈均齊足備所有看戲之場游息之所真不安為佈置井可隨意呼用茶點任人所擇價錢係屬拘從將本晚所演各齣、意標明如左

●今日換新畫
△頭場
哥羅利亞之秘史
△二場
一百零一號之馬車　秘密國家
驚奇之海島

英一千九百一十七年八月一號
雅池映戲班主人謹啟

第一止痛白濁丸

△去毒消淋
此丸有起死回生之功不論酒濕熱下注內虛傳染尿管刺痛白濁黃濁赤濁砂淋便血等輕者一服重者二三服收功若淋症深者半服快元捏毒膠制即全愈免生別症每樽一元小樽五角

神效花柳骨痛水

此藥水專治花柳新舊毒傳染侵入筋骨手足背脊筋絡筋骨遍身骨痛致令上中下三焦部經絡麻木痠痛走風肌弱酸軟濕濕困墜一切作痛腫痛擁痛行或由風痰入或脾濕脚氣弱質花柳毒疔瘡白濁爛肉鼻陷爛脚瘡瘰結毒還年累月未清經年累月不效者此藥水立刻見功斷尾消毒永無後患
每瓶二元半

花柳聖藥　扶元搜毒膠

白濁之症尿管痛者毒淺若小便抽痛尿後痛腫乃內毒熾盛如鈍刀割宜服此膠立即消散濁延日久見有內外疳瘡魚口橫痃收疔疳便毒頸瘰歷瘍梅毒結毒入筋骨或誤服攻伐劫藥等症經年變症百出急服此膠一料全愈此膠藥品純和易於服食男婦老少均合服是誠為倚重之聖藥也
每盒銀拾元

調經廣嗣　女界至寶

公生源全麒麟註冊商標

女寶丹

一治由一個月至六個月經期不調或有或無作痛
一治經色或黃淡或紫赤
一治經水或多少或遲早
一治一月數來或數月一來
一治行經時腹大便閉結
一治經水斷續不斷
一治子宮虛冷多年未孕
一治經前經後腰骨痛小肚痛
一治經血過多流血不止
一治產後瘀血未清
一治白帶赤帶白淫

自有此丹無婦病

統理經前經後症

凡服丹之婦期操早六日至吞服二粒連吞九日乃行經經期一月對日必服三月者經期上服者如有腹痛大小腹痛脹痛則照法再吞仍照上法服至不論何樣痛下月經期必照此吞服若到期經無痛者即可不服如服丹後經期準者吞丸三粒無論何種子之良藥也服丸時忌食生冷

總代理　石叻　衛安公司

英一千九百一十七年二月一號
胸上乃本公司新到此等車仔於叻地乃頂上之物
豐鑄局謹啟

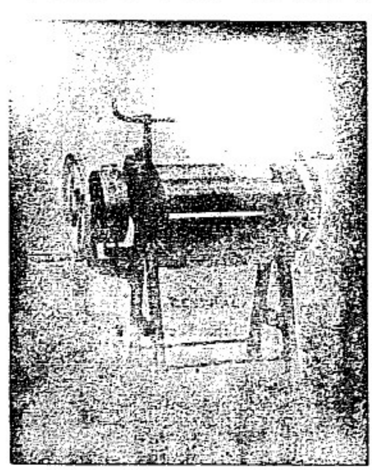

SOME OF THE LINES WE HANDLE

此摩打車乃係最新之款

此新款浴盆　諸君購用更有多款請向本公司取樣　以便選擇　本公司并能包造陳設各工程工品均滿意倘蒙光顧本公司現在得承辦設以下所列之新屋計開一　暹羅銀行之新行　二　余東旋君之新屋　三　歐亞南土　公司之新寫字樓　四　吳列嚴公司之新行　現方告竣

CENTRAL ENGINE WORKS LTD.
HONG CHIANG KEOK
Singapore, Kuala Lumpur, Klang, Malacca, Johore Baharu, Medan

[illegible]

The United Glass Bottle

Manufacturers Ltd

LONDON.

SOLE AGENTS:—

THE UNION TRADING COMPANY

ROBINSON ROAD, SINGAPORE.

英國製造玻璃磚廠聯合有限公司

本公司精造另號玻璃磚及

特別汽水磚發行

英一千九百一十七年二月一號

總代理處美隆洋行

英一千九百十七年三月六號

THE HONGKONG ROPE MANUFACTURING Co., Ltd.

(INCORPORATED IN HONGKONG)

呂宋索纜發售

敬啟者特字通知香港渠英細弗槓囊公司即香港製索公司設立一千八百八十三年所有製造淨呂宋索三股半英寸至十英寸四股三英寸至十英寸諸君欲知價值貨式各情者請各玉臨新嘉坡墊枋路門牌二十五號零一面詢本代理人亞關吉乎便悉其詳矣此佈

西一千九百十七年三月十號

代理人亞關吉乎啟

GREEN ISLAND CEMENT Co., Ltd.,

(INCORPORATED IN HONGKONG)

英國坭磚發售

敬啟者特字通知青洲英坭有限公司之勒關英國坭每桶實重三百七十五磅每包實重二百五十磅又有驗沽各式英國坭所製之光面磚各管式水溜碍等諸君欲知價值貨式各情者請各玉臨新嘉坡墊枋路頭門牌二十五號零一面詢本代理人亞關吉乎便悉其詳矣此啟

代理人亞關吉乎謹佈

英一千九百一十七年三月十號

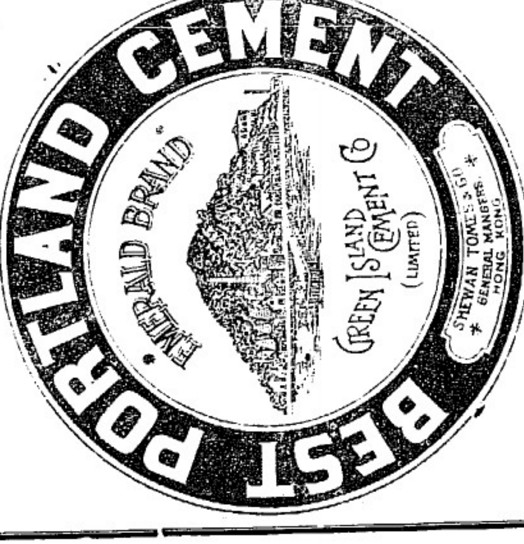

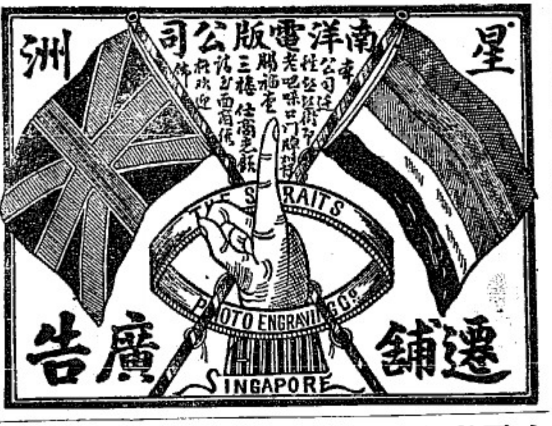

民國六年九月六號

本公司期本月廿二號（拜三日）下午兩點半鐘在來佛不利士本寫字樓拍賣地段及屋宇如左

樹乳園壹園在淡片尼士律面積五意吉有奇連鴨搭厝及工人住所

吉地六段連鴨搭厝門牌十九號在羅耶廿九才街律附近

吉地一段在堪臣律及金邦爪亞律附近

貴重屋宇在加蘭勿律即加雲埕律附近

貴重屋宇在加納打實得力門牌廿二號廿三號及廿四號

詳細章程及圖則請到本拍賣人處取閱可也

THE COMMERCIAL RUBBER CO. LTD.,
INCORPORATED IN SINGAPORE

英一千九百一十八年五月九號

商務樹膠有限公司謹白

廣東

西堤炸彈爆發之情形

廿七日下午三點五十分鐘。廣州西堤方面。陡起爆炸之聲。震耳欲聾。接連約共十六七响。如燃巨炮。起初二响其聲最大。闔城皆聞。附近行人。皆奔路狂奔。店舖知爭相閉門。影响所及。即打銅街一帶商店。亦有惡驚閉門者。訪員當即馳往調查。沿途行人絕稀。蕭條特甚。但見路人三五聚立。交頭接耳。探問此事。迨至西堤。則見軍警如林。守護各路口。暫止閒人來往。直進災場調查。始訪得情形如下。查發生爆炸之聲。係在西堤二馬路。即新豆欄直街口二號門牌。香港宜華藥房局五樓上。聞之人云。居此者掛名協成礦務公司。其報警察。戶口稱有四十八居住。聞其出入者多有軍事專家及工業專學。當時炸聲起至第二响。五樓即傾塌。磚欄漫。勢甚劇烈。繼復連送爆炸。損傷甚多。與彼貼近之第四號泰興行及第六號之某店。亦隨之倒塌。並泰興行各伴。穴洞逃生。得免於難。該樓塌後。火光四射。燃着什物。復釀火警。迨經消防隊澆救始熄。查該樓下。一爲宜華藥房。一爲又和番攤館。全座洋樓雖未盡傾。然經非常毀壞。已毀壞不堪。即附近該處之玻璃窗門。亦已爲其震爛。聞所爆炸者。係爲一種特別炸彈。故有如斯猛烈。其形恩似切瓜。長約一尺。偶因不細撻觸。遂至爆發。當時不特磚石横飛。即血肉亦然。名發機花旗酒店後便。與之正對。騎樓上均有血花飛至。並有傷人。纍纍殷紅。令人不忍目視。當時又有人腿一隻。飛至該處對門。靖遠街口附近。亦有一手飛至。西濠口橋頭。亦有一手飛至。查係外人肉色。最奇者有一異色行狗。當炸彈爆發時。即跑至街下。後又跑回災區。向窗口狂吠。其意欲尋其主人者。後卒葬於火。聞已斃命者。昨經查得同人。傷者共三十餘人。多係頭寧額破。手足損傷。諒無大碍者。當時有一車夫手牽空車。經臨其下。突有灰磚一團飛至。重適百斤。車夫走避莫及。車已破碎。彼亦重傷。聞已殞命。但發生爆炸。處因危險過甚。無人敢進。逆料其內尚有炸斃死屍。昨八午已趕行搭棚。預備拆卸樓檢。聞該樓伙夫。當時從四樓躍下。雖已受傷。尚能言語。進聞內有外國人二名亦遇難云。是役據發公街紅十字會報告。當場傷者十三人。姓名列下。黃九。高要人。卅九歲。重傷。黃鑑。花縣人。五十歲。(傷足部)林茄衡。南海人。四十四歲。重傷。何年。順德人。二十六歲。傷手部。梁明。花縣人。二十歲。重傷。蔡瑞光。番禺人。二十五歲。(微傷)郭月。四十歲。(重傷)梁新。順德人。二十歲。(微傷)廖兆安。三府前警衞軍第二營兵士。(重傷)吳安。南海人。三十六歲。(微傷)陳富臣。南海人。四十五歲。(週身燒傷)莫昌。肇慶人。二十六歲。現充六區署武裝警察。吳迷洗才。高要人。三十六歲。傷腰足部)又紅同會內施治。及到會求治者六人。譚驅。順德人。三十二歲。(傷頭部)何金。新會人。三十六歲。傷頭手部。黃有。高要人。四十六歲。(火烙重傷)何達三。南海人。四十二歲。(跌斷右手骨)劉炎。番禺人。二十歲。(傷右手足)譚昆。順德人。二十歲。(傷右足)云。

生理聲明

敬者加龍律門牌七百五十五號福裕號小酒牌生理原係余宋金生開創日前擬將店底項與汪贈亦受汪已於五月十一號在叻南報刊有廣告今特將此議取消其福裕號之生理仍歸余宋金生自行經營恐未週知特此佈告

戊午年四月初六日 宋金生披露

廣恒紅烟

即日起在本埠沽出價列

廣恒 大包壹百四十庄 紅烟每箱沽價 七十一元
廣恒細包五百六十庄紅烟每箱七十三元
恒棧 大包壹百四十庄 紅烟每箱沽價 四十一元
恒棧小包五百六十庄紅烟每箱四十二元
廣祥生 大包一百四十庄 紅烟每箱沽價 卅六元

寄往別埠在丹絡巴雷領貨價列

廣恒大包 紅烟每箱沽六十六元
廣恒細包 紅烟每箱六十七元
恒棧大包 紅烟每箱沽三十五元
恒棧細包 紅烟每箱沽卅六元
廣祥生 紅烟每箱沽三十元

本號電話壹九七四

戊午年二月廿七日

星嘉坡廣恒號謹啟

一在廣州 廣祥號發行
一在江門 恒號發行
一在香港文咸西街恒記發行
一在吉隆坡北街口恒棧發行
一在馬六甲 街廣和生發行
一在 廣生發行
一在坡街申廣生棧發行
一在巴音廣生棧發行
一在金寶廣恒棧發行
一在地摩廣棧發行

二月五號

源振豐新到肥料廣告

(欲購優等肥田料者注意)

植物各種萌賴培育之功而滋養全方必賴肥田之料誠以田園中本然之泥土肥氣有限非加用此肥田之料以補助之則難望植物之暢茂收效之可臻豐厚也然肥田之料不一其類惟最易與各種植物化爲同性體之肥田料名斯爲最優等最宜用以滋培各種植物且其用料比尋常所用等料之價較省而其功效亦比尋常所用等料之力較大也近敝號新有辦到此最優等之肥田料皆經化學師驗過評定給有證書可憑惟開辦伊始志在招徠價格從廉若沽大宗亦爾和便 諸君不妨試種植物各試定卜植物易臻茂盛當知敝言不謬也倘蒙 光顧格外歡迎

中華民國六年丁己六月廿七日

實叻老巴虱口門牌一百廿八號 一十六號 一十七號 源振豐披露 四

振昌鑲牙器具發行

Cheong Brothers' Dental Supplies

25 & 26 South Bridge Road

SINGAPORE.

英美各款磁牙

本號專辦英美各名廠牙科材料發行已歷年久價廉物美運羅週知現又辦到大帮貨物款式齊備如蒙 惠顧一律歡迎

各款鐘表 藥水眼鏡 打金器具 鐘表家私

兼代理美國燕醫生藥名藥品 香港杏花軒神聖萬靈丹發行

張氏兄弟脫牙不痛壽醫患牙精鑲極才補金銀牙

改正歪牙硬理牙科全部

新架坡禧木街門牌二十五號二十六號 振昌號啟

十日

各款新式皮帶伊力鈉金銀手錶

花其華厘派時表

各款金銀鏈勿面

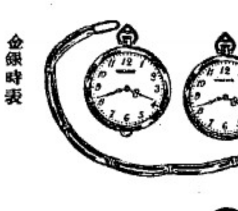

花其華派 金銀時表

研金片金提

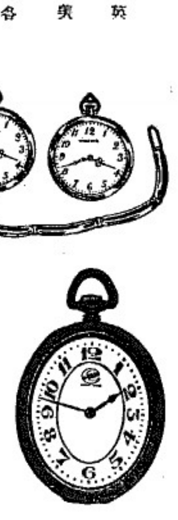

金鏈勿面伊力鈉馬表

次鳴氏家庭保坤丹

此丹在香港創辦十餘年凡婦人諸
般毛病有阻礙於孕育者服之其響
如響無病服之精神加倍歷驗靈驗
價廉為婦人必需之聖藥因其全
用中國純粹藥材製並無猛烈藥品
擇入兩見功甚速所以稱為特色也

定價 每瓶一員二角 每打十二員

主治特要

婦人血小氣虛久不受孕
月事日久不行腹夾積帶有塊
月來大崩血塊刺痛不止
月來日久不消狂冒腹痛
月來或多或少或遲或早
月來四肢痛痺寒熱頭痛
月來或黃或淡或紫或赤
月來前後肚痛腰痛頭刺
月來潮熱煩燥大便閉結
月來一月數次多少不定
產後大便下血
產後小便熱澀
產後瘀血未清
產後失血過多
產後氣逆心痛
產後肚痛身熱
產後頭暈腹痛
產後金頭暗痛
產後黃疸氣劳
產後脚軟困倦

叻石會豐商店總代理 丁巳年八月二十日 啓

分售處

怡保會豐商店　霹靂埠中街藥房
庇能會豐商店　三圩冷五洲藥房
太平會豐商店　吉隆坡五洲藥房
金保會豐商店　泗水埠三昌公司
泗水埠中華公司
麻六甲安榮藥房
芙蓉埠會泰
坤甸埠南安棧

研究中西藥精心改良醫 香港大馬路 花柳各症藥丸發售

花柳專科 廿年醫生 楊耀宗 醫生 朱 智

提防影射 花柳各症丸藥 購者細認

本堂花柳揀毒骨痛水各症丸毒始創在南洋各華耗殷實大藥房大商店行世廿餘年各華同勝信用皆知救世隆藥無結集堅藥前種之藥蓬嘗實效妙藥近有廣山無取匪幾服見心甚偽藥做效本堂丸藥名目影射毒群此等天顯昭昭一定不容買藥諸君譜挂務耀宗商標圈心堂陰陽鋼印歐系致吳

環球第一 **搜毒丸** 專治毒入骨瘋痛痿危重毒各症藥到除患解吸十愈好經驗實救世百 凡中比藥辛苦調匯之靜丸批各症內 外用眼逢閉藥安善實愈每樽二元

解毒 **骨痛水** 專治傳染毒入筋骨寸步難移 各部痛或痛或走痛 返風心苦除毒未消腫痛爛繞不愈受毒傳 染身中內外各經諸病各毒症萬醫萬愈第一

家良藥每樽二元半

修整爛肉 **珠珀膏** 此膏中外馳名外科聖藥專治瘡疽爛腳爛肉外痔 各毒爛瘡諸症止痛被毒牛肌妙藥 每兩 七角五兩庄三角半

化腐生肌 **埋口散** 此散中西妙藥專治外科瘡疽大小瘡症各爛各症

生肌 **埋口靈藥** 每樽五角

外科搽洗 **除毒水** 統治外科各症即除瘡毒爛痛瘡臭各症妙藥

天下無二 **靈藥水** 每大樽四角 小樽二角 此藥水用礦石化製不論年近日陰陽對門諸般惡瘡 每樽二角 搽當面好不汗衣

防毒護身 **不憂丸** 常服防毒未來之毒初起可驗之皮膚諸症性和 每樽六角 平保身解百毒良藥

保精衞生 **理腎丸** 專重上等藥料監製大小腎部 精氣衞生國本精髓包有奇功 生精除精神開胃身壯力健

步雜心腎不交

血氣外科 **化毒膠** 每樽一元 本堂藥丸用良藥…

各症凉無得敗壞毒辛苦 性正氣化毒得法專治傳染各毒通年近 未潤立功神如每盒一元五角

會豐商店 叻石大坡 棉蘭 坭 泗水三昌公司

丁巳年元月初十日

國貨 良丹

註冊 注意

本藥房悉心研究選用華產上好藥料精製良丹以供社會服用消除疫癘挽回利權愛國愛身者其試服之卽知良丹靈驗異常 諸君認明上海四馬路五洲藥房出品茲將主治大略列下

傷風感冒　中暑中寒　各種氣脹
食物停滯　暈船暈車　水土不服
頭昏目眩　反胃噎膈　霍亂嘔吐
水瀉痢疾　時疫惡疫　服此立效

良丹常服乃口中香品功能化食消毒凡宴會酒後夢境演說均須常備旅行攜帶更為便利

價目 小包一角 中包兩角半 最小包五分 大包六角 本埠寄售九十餘處 各省各分店經售批發

自來血總發行上海五洲大藥房

分售處

金保會豐藥店　泗水三昌公司
太平會豐商店　吉隆坡五洲藥房
三圩冷五洲藥房　泗水中華公司
檳榔中法藥房　坤甸南安各號
暹羅中法藥房　庇能中法藥房
麻六甲安樂藥房　由戊午年正月初六日

上海五洲藥房錄登

自來血價目小瓶一元二角 每打拾二元

自來血價目大瓶弍元 每打弍拾元

確實

蘇省東山行政公署夏菽儂君證明服自來血有藥到回春之妙

上海五洲大藥房台鑒 鄙人前在贛省宦遊多年歷任府缺以政務繁嘖思勞過度致患四肢發冷後據友人勸服人造自來血迨購服此血未及一月舊症全消大有藥到回春之效曷勝感謝 鄙人現在東山仍服此藥以為補血之妙品也 貴藥房如現在有紀念贈品乞 惠賜數份以誌不忘則幸甚矣此佈敬請 台安 夏菽儂鞠躬

保證

五洲大藥房主人大鑒敬啓者余祖母自幼患風氣一症遍身疼痛延醫數十人終不見效昨閱報章見 貴藥房人造自來血一種功能治療諸般雜症故卽託西醫龔君世俠向貴藥房購來一打服之果然藥到病除疼止痛除今已精神如舊矣余因飲水思源知恩必報奈上海與滇越相隔萬里祇得聊修數語以報答 貴藥房之盛情耳專此順請 道安 李和軒謹上 自雲南騰越敬緘 三月廿一號

ADAMSON GILFILLAN & Co., Ltd.

(INCORPORATED IN ENGLAND.)

MARTELL'S 3 STARS BRANDY.

馬底最上等三星萬蘭池酒

啟者本行督辦歐洲通行最上等之馬底三星萬蘭池酒來叻發售此酒香味固極醇濃合於口味且於衛生上最為有益即使縱飲致醉亦不至亂性傷身是以泰西各國皆極銷行咸以此為最美最善之飲料是以本行特辦此酒以至叻地今本坡各酒店均有沽賣以價公道 諸君購飲便能知其佳處有非楮墨言語所能形容者也特此廣告

英一千九百十七年二月一號 新嘉坡義利洋行謹啟

小野田勃蘭祖家灰

啟者小野田勃蘭祖家灰乃在東方所用最上等之貨價甚相宜本公司現購到此灰甚多貯於貨倉之內此標之灰在於天下皆係本公司代理 諸君有欲購用者請至本公司寫字樓面商為盼

英一千九百一十七年二月一號

叻惟一代理人三井有限公司謹啟

Mitsui Bussan Kaisha, Ltd.

INCORPORATED IN JAPAN.

林和昌

啟者亞沙希太陽標麥酒皓在名都賽會得有一等獎賞并於一千九百一十五年在舊金山大會亦獲一等之於東方則以此標之麥酒製造廠為最巨自歐洲戰事發生以來則以此麥酒為最廉價美味之飲料而且敝號代理對於顧客非常利便在叻坡各街均有商店沽賣外水厰寄尤極快捷無比君有欲購採或外埠委託者請函 通信敝號或玉臨面商為盼

丁巳年正月初十日

代理新嘉坡丹戎巴葛街門牌二百五十八號林和昌謹啟

狗頭標烏蜜酒

DOGS HEAD GUINNESS DOGS HEAD GUINNESS

WHEN ORDERING SPECIFY AND OBTAIN

READ BROTHERS LTD LONDON
THE DOGS HEAD BOTTLING

DOG'S HEAD GUINNESS

THE STOUT YOU'RE USED TO

NOTE - THE ABOVE DOGS HEAD LABEL IS ON EVERY BOTTLE. REFUSE IMITATIONS.

DOGS HEAD GUINNESS DOGS HEAD GUINNESS

此等頂上烏蜜酒各酒店均有沽賣以便諸君購用

新嘉坡總代理人 吉寧實得力鐘表公司 門牌十三號

英一千九百一十七年二月一號

火柴糕粉廣告

本號由歐西辦到新式機器較專製雲片糕粉並到三喜五象標火柴貨美價廉諸君光顧特別歡迎

中華民國七年三月二十號 白

星洲老巴殺口街金福源啟

◎採買諸君注意真不二價

啟者本公司自開創以來專辦寰球貨品物美價廉久為同儕所公認以來貨物益求美備價值愈為克己特將一切貨品各懸標籤各註價目高低貨賤期若列肩傳採買諸君一誠而知不勞商貴誠實君子當必有取乎斯

丁巳年五月十四日 新嘉坡恭本街大光公司披露

"HIS MASTER'S VOICE"

Gramaphones and Records

狗仔牌（主人聲音）

留聲機器及唱碟

本公司現有新到大帮狗仔牌留聲機器唱碟中國廣潮福各調音樂及歐西音樂巫人音樂等等俱全零沽躉賣均從其便價甚相宜有意者請向本公司取閱價目傢本可也

英一千九百一十八年二月十九號

來佛巫利士街謀得利有限公司謹啟

MOUTRIE & Co, Ltd.
(Incorporated in Hongkong)
Raffles Place, SINGAPORE.

注意注意　商標廣告

敬者暹羅巒境內隆興棧火礱所出之寶號標米向已馳名遐邇近現今叻中米市咸推此庄為冠蓋其米粒均係粉面細名穀製成顆粒飽滿圓勻色澤又極潔淨而且香甘適口同一米量而此米所得之飯比別庄為倍多是以人皆樂購用之銷場最廣此米來叻向來僅由十八間與祥和一家經理并無分託他人茲更精益求精認真選剔以期無負　諸君之推愛妥特將寶號商標列登報端俾衆週知但恐有射利之徒以僞亂眞或僞作本棧商標或翻用本棧米袋或以彷彿相類之標希圖魚目混珠將此商標圖式登明貴客如有以上各等情弊本棧定當控究倘　諸君于得知其作僞所在前來報明引發亦必不吝重酬合併登明各宜自諒特此預告

丁巳年十月初七日

暹京隆興棧火礱廬陵劉川謹啟

廣東鳳城民良藥

秘製　種子丸

此丸善治男界腎經受病凡先天不足後天失調及房勞過度醉飽失宜案牘勞形心思過度老人精力不足脚軟腰疼夜尿夢遺切腎經種種虛弱各症速服此丸自能長精補血益髓強身體壯顏谷府嗣多男延年益壽可操券而待也

每樽價銀二元

調經　月信丹

婦科百病多屬於血海乾枯子宮虛冷月經不調經期前後腹痛等症均難受孕此其大略也本葯房新製此月信丹專治婦女經期前經後三等肚痛經期不準或多或少或淡或濃經閉不通血山崩漏血瘕氣帶四肢困倦精神少短頭昏眼花面黃骨瘦骨蒸潮熱心翳胸滿咳嗽吐痰不思飲食小產老婦生產過多諸虛百損均能奏效亦神若無病服之調經種子誠女界之至寶也

每樽價銀一元

花柳　搜毒丸

此丸特選上品藥料配製煉成專能解毒無寒涼剋伐之性有搜毒清潔之功能治一切花柳之症不拘白濁下疳魚口便毒楊梅疔瘡每日服三次每服五粒用綠豆水送下去痛止便溏無變症之患或兒腸胃熱滯兼服本藥妙之清瀉丸便其毒由大便而出則立奏奇功

每瓶定價二元半

神效　痢症散

痢症為大症也初起甚微不過肚痛積滯裏急後重日久延綿或為閉口痢則其症危矣究其原因多由飲食不節或由濕熱久積或感四時癘氣四時而發此丹消血理氣消積去滯不論紅白痢閉口痢等症服之藥到病除有益腸胃輪轉之以人人稱頌為萬靈寶丹也孕婦忌服

每瓶價銀四角

丁巳年四月十六日

總代理　石叻　衛安公司

朱中興普濟水

○朱中興救時普濟水治時疫及痧病之大效主

[illegible]朱中興普濟水行世其功效之神久爲中外推許同胞[illegible]雖調燉世適屬無已其用普濟水之奇能[illegible]服之皆普夫稱頌服之倍助精神[illegible]雖中毒寒暑傷寒[illegible]痧[illegible]不[illegible]日時之症[illegible]其時疫之絕大險[illegible]每來各處發現[illegible]疾此水[illegible]時疫霍亂吐瀉[illegible]水[illegible]時疫伏邪火逆[illegible]吐瀉[illegible]內葯[illegible]等等內科[illegible]凡遇[illegible]傷寒[illegible]分鐘[illegible]少許以防染及免時疫傳染之實爲[illegible]治[illegible]之症[illegible]利害人當此水神中之神[illegible]之神藥也特刊告擱[illegible]者[illegible]之宣而[illegible]之期[illegible]之幸也

注意提防影射假冒

近者市上有無恥奸人假冒本主人姓氏并將救時普濟水五字牌匾影射更變改一二避隱各號商標裝束模做冒稱[illegible]小異希達漁利之目的此等無恥之徒冀以僞藥[illegible]自[illegible]欺人欲達一時之貪念遺害于其自己人害[illegible]小而[illegible]之性命奇[illegible]大荷非加意認[illegible]誤購誤服[illegible]色尤恐生命不保也凡購藥者可不慎哉[illegible]人自[illegible]用[illegible]特刊告白[illegible]明[illegible]實[illegible]生命[illegible]朱中興三字并[illegible]仲樣先生眞像爲[illegible]方不致誤購[illegible]主人之幸抑亦購者之幸也

本主人[illegible]另行開創偽有偽[illegible]在南洋羣島各埠商號[illegible]本[illegible]叻衛安公司全權總代理[illegible]行凡南洋[illegible]各埠商號如欲就近採辦或代理[illegible]可向石叻[illegible]衛安公司[illegible]啓[illegible]款[illegible]價格[illegible]

分售處

[illegible]利華公司　吉寧坡廣生堂
坤甸利[illegible]司　吉隆坡[illegible]生
巴城三[illegible]公司　峇卡坡[illegible]
太平[illegible]生堂　梁刺吉打益生
馬六甲[illegible]堂　馬六甲[illegible]號
不叻[illegible]氏[illegible]　勿里[illegible]仁酒

▲南洋一帶總代理發行朱中興救時普濟水石叻大馬路門牌五十四號

衛安公司

分局在吉寧街門牌六十[illegible]